

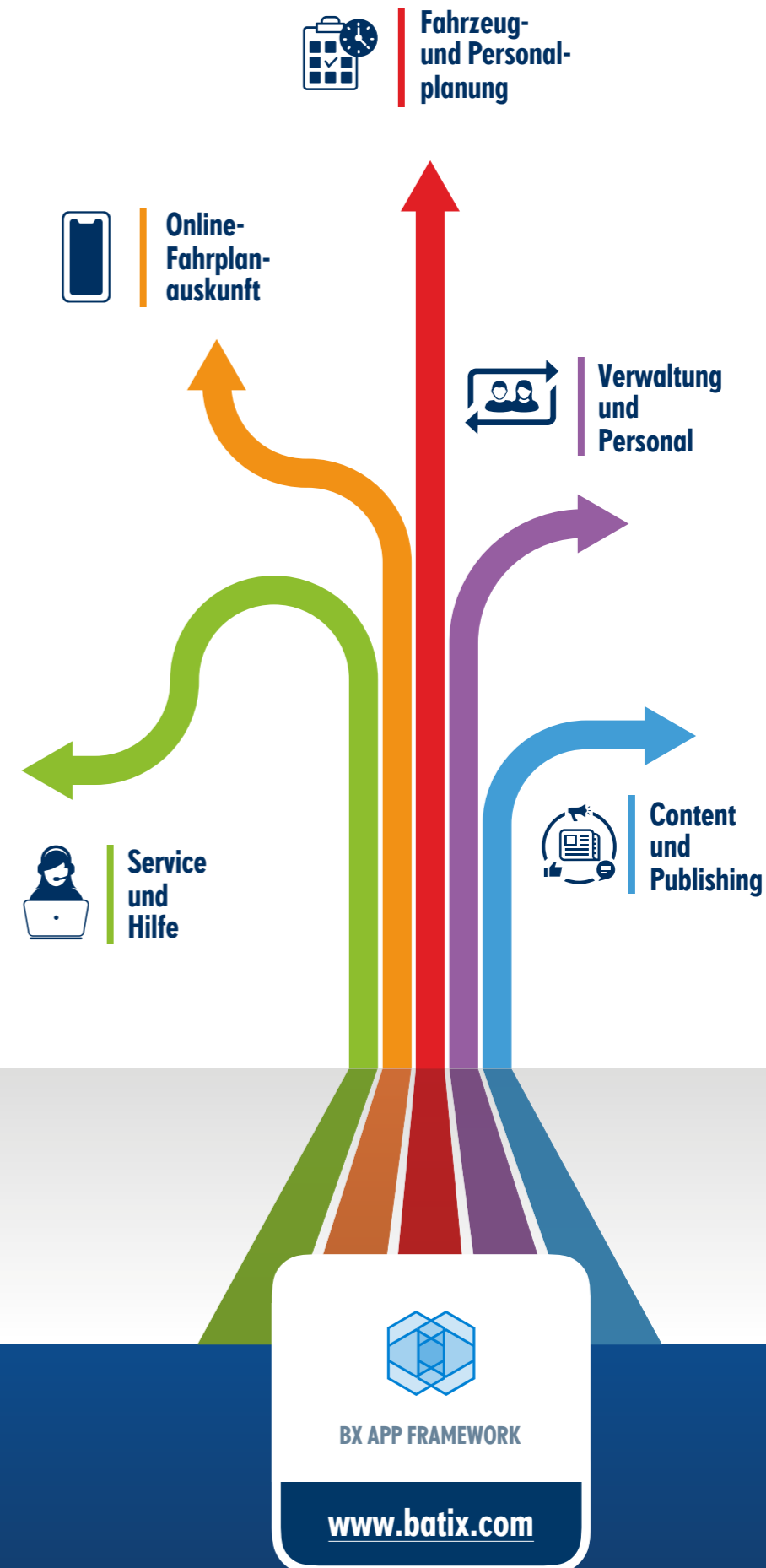

# BX ADVANCED MOBILITY

ÖPNV: Integrationslösung für Verkehrsunternehmen

## MODULE UND FUNKTIONALITÄTEN



# BX ADVANCED MOBILITY

ÖPNV: Integrationslösung für Verkehrsunternehmen

BX Advanced Mobility ist eine Lösung für die Abbildung aller Geschäftsprozesse in Ihrem Verkehrsunternehmen. Sie verfügt über eine Vielzahl komplett webbasierter Anwendungen, die speziell auf die Bedürfnisse und Anforderungen von regionalen und überregionalen, privaten sowie kommunalen Busunternehmen zugeschnitten sind.

BX Advanced Mobility enthält individuelle bidirektionale Schnittstellen und lässt sich problemlos in eine vorhandene IT-Landschaft integrieren. Die Lösung nutzt dabei die Stärken vorhandener Anwendungen (Verkehr- und Personalplanung, RBL, DMS, Groupware, Werkstattmanagement, Statistik, Business Intelligence, usw.) und stellt Daten in Echtzeit zur Verfügung – und zwar für alle, die zeitnah mit ihnen umgehen müssen: ortsunabhängig im Intra- oder Internet, auf Großdisplays im Unternehmen oder als SMS/Pushmail auf dem Mobiltelefon. Darüber hinaus arbeitet BX Advanced Mobility als System für die Verwaltung beliebiger Inhalte und Prozesse auf Ihrem Webportal.

BX Advanced Mobility ist als Websoftware konzipiert und verfügt daher über alle gewohnten Gestaltungsmöglichkeiten mittels HTML, CSS, JavaScript, JSON und weitere. Darüber hinaus werden BX Advanced Mobility-Module individuell entwickelt. Look&Feel der Anwendungen werden dabei auf die Nutzer und die unternehmensinternen Kommunikationsvorlagen abgestimmt. Besondere Usability-Vorstellungen seitens unserer Kunden, werden individuell umgesetzt.

Auf den folgenden Seiten stellen wir Ihnen beispielhaft die wichtigsten Module mit Aufgabenbereich und Funktionsumfang vor. Individuelle Module sind jederzeit umsetzbar.

# MODUL ÜBERSICHT



# MODUL ÜBERSICHT



Ticketsystem Seite 5

Fahrerbereich Seite 9

Office Seite 22

Aus- und Weiterbildung Seite 26

Informationen & Apps Seite 32

Verkehrsplanung Seite 50

Management Seite 55

Aktuelles Seite 60

Betriebsrat Seite 65

Rufbus Seite 70

Sondertickets Seite 77

Service Seite 82

Werkstatt Seite 86

Bus-Lan Seite 90

TV-Anzeige Seite 97



# /// TICKETSYSTEM ///



Grundlage, Bindeglied und Steuerzentrale aller in BX Advanced Mobility eingesetzten Module und Anwendungen ist das Ticketsystem

Interne (z.B. Urlaubsantrag) und externe Anwendungen (z.B. Facebook-Kommentare) erstellen für jeden Vorgang ein Ticket

Alle internen Anwendungen mit eigenen Workflowmustern (Arbeitsabläufen), Fristen und Eskalationsregeln kommunizieren grundsätzlich über standardisierte Tickets und melden die Erledigung einer darüber gestellten Aufgabe

Tickets eskalieren nach definiertem Muster (Fristen)

Zu nutzende Anwendung sind direkt über die Tickets erreichbar



Home /

## Willkommen im Intranet

### Ihre offenen Tickets

- 86 überfällige Tickets
- 19 dringende Tickets
- 0 Tickets im Zeitlimit
- 24 Info-Tickets

- Fahrerbereich >
- Telefonverwaltung
- Mitarbeiterverwaltung >
- Aus & Weiterbildung >
- Informationen und Anwendungen >
- Verkehrsplanung >
- Management >
- Aktuelles >
- Betriebsrat >
- Service >
- Vorstand
- Werkstatt >
- LogOut

### Herzlich Willkommen, Benutzer

Sie sind erfolgreich angemeldet. Bitte benutzen Sie die Navigationsmöglichkeiten auf der linken Seite oder die angebotenen Direktlinks auf die wichtigsten Anwendungen und Seiten.

<b>Kalender</b> 	<b>Mitarbeiterbus</b> 	<b>Fahrscheinsortiment</b> 
<b>Aktuelles</b> 	<b>Mitarbeiterzeitung</b> 	<b>Anwendungen</b> 
<b>Fahrermappe</b> 	<b>Dienstplanung</b> 	<b>Kassenstand</b> 
<b>Urlaubsplanung</b> 	<b>Bildung</b> 	<b>Lohnabrechnung</b> 
<b>Interne Bestellungen</b> 	<b>Werkstattverwaltung</b> 	<b>Betriebsrat</b> 
<b>Ressourcenplanung</b> 	<b>Weiterbildung</b> 	<b>Vorschlagswesen</b> 
<b>Suchen und Finden</b> 	<b>Galerie</b> 	<b>Vorstand</b> 

### Umleitungs-& Fahrerinfos

[Information](#)

26.04.2019

[Sperrung Wendeschleife](#)

26.04.2019

[Verlängerung Vollsperrung](#)

26.04.2019

[Vollsperrung](#)

17.04.2019

### Hausmitteilungen

[Hausmitteilung an die Fahrer](#)

Betrifft: Anerkennung Saisonkarte

17.04.2019

[Hausmitteilung: Touristische Angebote](#)

15.04.2019

[Hausmitteilung an das Fahrpersonal und Servicecenter](#)

Neues Ticketangebot:

Erweiterungsticket Schüler

10.04.2019

[Hausmitteilung an Bezugsberechtigte von Dienstkleidung](#)

Betrifft: Bestellmöglichkeit

09.04.2019

Erstellung und Verwaltung von Aufgaben

Kategorisierung und Übersicht über Tickets

Archivfunktion

Voraussetzung für Workflow-Bearbeitung in den anderen Modulen



## Tickets

Datum	Ticketart	Ticket
01.08.2019	Hausmitteilung	<b>Neue Umleitungs- u. Fahrerinfo</b>
Erstelldatum: 01.08.2019	Sperrung K 123 Neustadt - Altstadt	
Ersteller: Mustermann, Max	Vom 05.08. - 14.08.2019 wird die Ortsverbindungsstraße Neustadt - Altstadt voll gesperrt. Linienführung von Neustadt nach Mitteldorf und zurück über B012.	
	Mit freundlichen Grüßen Max Mustermann	
	<b>Dokumente:</b> <a href="#">Neustadt-Altstadt.pdf</a>	
		<input checked="" type="checkbox"/> Zur Kenntnis genommen
31.07.2019	Hausmitteilung	<b>Neue Umleitungs- u. Fahrerinfo</b>
31.07.2019	Hausmitteilung	<b>Neue Umleitungs- u. Fahrerinfo</b>
31.07.2019	Hausmitteilung	<b>Neue Umleitungs- u. Fahrerinfo</b>
31.07.2019	Hausmitteilung	<b>Neue Hausmitteilung</b>
30.07.2019	Tagesmeldung	<b>Es wurde eine neue Tagesmeldung eingestellt.</b>
30.07.2019	Tagesmeldung	<b>Es wurde eine neue Tagesmeldung eingestellt.</b>
30.07.2019	Hausmitteilung	<b>Neue Hausmitteilung</b>
30.07.2019	Hausmitteilung	<b>Neue Umleitungs- u. Fahrerinfo</b>
29.07.2019	Tagesmeldung	<b>Es wurde eine neue Tagesmeldung eingestellt.</b>

Gesamt: 401

1 2 3 4 5 > »

Ticketarchiv

# FAHRERBEREICH





Download von Dienstplänen für jeden Mitarbeiter

Dienstpläne pro Tag oder Monat

Tagesdienstplan pro Abteilung

Filterfunktionen (Datum, Ort)



## Tages- und Monatsdienstplan

Hier finden Sie den aktuellen Tages und Monatsdienstplan.

Um Sie bei zusätzlichem Mietwagenverkehr zu unterstützen, bieten wir Ihnen hier direkt die Möglichkeit zur Kontrolle der Routenplanung.

Tagesdienstplan Monatsdienstplan Tagesdienstplan der Abteilung

16.07.2019

-- bitte Ort wählen --

Name	Dienst	Fahrzeug	Info
1_Tagesmeldung, LBS-SCZ (16.07.2019)	TM		<a href="#">i</a>
1_Tagesmeldung, RU-MB (16.07.2019)	TM		<a href="#">i</a>
1_Tagesmeldung, SLF (16.07.2019)	TM		<a href="#">i</a>

Gesamt: 322

1 2 3 > >>



Linie	Fahrt	Start	Ende	Fahrstrecke / Bemerkungen	Last	Leer
<b>KomBus</b> Dienst-Nr.: 34423 Standort: Königsee BH Betriebsteil: Rudolstadt BH Verkehrstage: Di gültig ab: 15. Juli 2019						
		04.48	04.58	Vorbereitung		
3442301	A	04.58	05.00	Königsee BH - Königsee Bhfstr.		0,56
	215	05.00	05.09	Königsee Bhfstr. - Pennewitz Sorge	4,80	
	215	05.15	06.13	Pennewitz Sorge - Königsee Gew.-Geb. - B.Blkbg Bahnhof - Volkst.Arbeitsa. - RU Freytagstraße - RU SAALEMAXX - RU H.-Trinckler-Str. - RU Bhf End	33,58	
	L	06.13	06.27	RU Bhf End - B.Blkbg Bahnhof		8,88
		06.27	07.42	Verf. Disponent		
	227	07.42	08.04	B.Blkbg Bahnhof - Schwarza Br.Hof - Wöhlsdorf/SLF - SLF Gewerbegebiet - SLF Mittl.Watzen - SLF Weststraße - SLF Krankenhaus - SLF Bahnhof 3	12,56	
	E	08.04	08.14	SLF Bahnhof 3 - SLF BH		2,75
		08.19	11.00	<b>Geteilter Dienst</b>		
3442302	A	11.05	11.15	SLF BH - SLF Bahnhof 4		2,82
	227	11.15	11.37	SLF Bahnhof 4 - SLF Graben - SLF Weststraße - Wöhlsdorf/SLF - B.Blank. Bhf.-Str.	12,79	
	215	11.37	12.00	B.Blank. Bhf.-Str. - Königsee Gew.-Geb. - Königsee Bhfstr.	15,03	
	330	12.00	12.21	Königsee Bhfstr. - Unterschöbling - Lichta - Aschau - Allendorf - Unterhain - Oberhain - Mankenbach WS	13,12	
	330	12.27	12.48	Mankenbach WS - Königsee Bhfstr.	8,68	
	E	12.48	12.50	Königsee Bhfstr. - Königsee BH		0,60
		12.50	13.00	Nachbereitung		
Schichtdauer: 8.12 h bez. Arbeitszeit: 5.31 h Nacharbeit: 1.12 h unbezahlte Pause: 2.41 h					100,57	15,60
Zuschlag Dienstunterbrechung: 7.00 EURO						

Einfache Verlinkung

Link zu Sozialvorschriften und  
Fahrtenschreiber



Funktion im Basis-Modul  
enthalten

**Vorsprung durch effizientes Fuhrpark-Management**

**Tachographen-Auswertung**  
**TACHOPLUS** ✓ Einfach, übersichtlich  
✓ Gesetzeskonform  
✓ Leistungstark  
✓ Vielseitig

**RFID - Elektronische Führerscheinkontrolle**  
§ 21 Abs. 1+2 StVG Führerscheinkontrolle  
EU 561/2006 Archivierung Tachographendaten

**Downloadterminal zum Auslesen von Fahrerkarten und Downloadkeys**  
✓ Autark, rund um die Uhr bedienbar  
✓ Anzeige, Ausdruck Restlenkzeit  
✓ Komfortabel, Multilingual  
✓ Webkonfigurierbar

**FLEETFUHRPARK IM System**  
✓ Stammdatenverwaltung, Fälligkeiten, Fahrzeugakte  
✓ Werkstattverwaltung inkl. Lager/Bestandsverwaltung  
✓ Unfall-, Werbeflächenverwaltung, Mautdaten, DTCO  
✓ Umfangreiche Auswertungen, Betriebskosten  
✓ Tankdaten-Import, Betriebstankstelle oder Stationskarten  
✓ Fahrpersonalverwaltung inklusive Planungstool für Berufskraftfahrerqualifikation (BKrFQG)

www.eh-systemhaus.de  
Am Birkenstock 21, D-72505 Krauchenwies  
☎ +49 (0) 75 76 / 96 181-0 ☎ +49 (0) 75 76 / 96 181-11

**Kompetenz für IHREN Fuhrpark**

Sozialvorschriften  
Güter- und Personenverkehr

Schulung • Beratung • Service

powered by:  
**eh-systemhaus**

Alles auf einen Blick !

## 2 Rechtliche Hinweise

### Geltungsbereich der Sozialvorschriften

- ▶ Fahrten mit Fahrzeugen zur **Güterbeförderung** über 3,5 t zGM (leer oder beladen)
  - in Deutschland bereits über 2,8 t zGM
  - zGM = zulässige Gesamtmasse einschließlich Anhänger!
- ▶ Fahrten mit Fahrzeugen zur **Personenbeförderung** mit mehr als 8 Fahrgastplätzen (leer oder besetzt)
  - in allen EU- / EWR-Staaten
  - in der Schweiz
  - sinngemäß auch in den AETR-Staaten

Alle Angaben, Informationen und Hinweise in diesem Leitfaden wurden mit größter Sorgfalt zusammengestellt und geprüft. Eine rechtliche Gewähr kann nicht übernommen werden. Schreib- und Druckfehler sowie Änderungen von Gesetzen und Verordnungen bleiben vorbehalten. Eine Haftung für Vermögens-

## NWO

Verband Nordrhein-Westfälischer Omnibusunternehmen e.V.

### Unsere Leistungen für Mitglieder im Kurzüberblick



- Lobby-Arbeit
- Öffentlichkeitsarbeit für das private Omnibusgewerbe
- Information und Beratung der Mitgliedsbetriebe
- Arbeitsrechtliche Betreuung
- Rahmenverträge mit Sonderkonditionen für Mitglieder
- Erstellung von praxisorientierten Materialien
- Seminarangebote

Download von Dokumenten mit  
Dienstweisungen für die Mitarbeiter



Ordnerstruktur



## Dienstweisungen

- 📁 Betriebsordnung 
  - 📁 Neuen Ordner hier einfügen
- 📁 Arbeitsanweisungen 
- 📁 Verfahrensanweisungen 
- 📁 Neuen Ordner hier einfügen

## Betriebsordnung

- 📁 Dienstweisung für das Fahrpersonal 
- 📁 Dienstweisung für die Fähre 
- 📁 Gesamtbetriebsordnung 
- 📁 neues Dokument

Link zum Download einer Unfallanzeige

Einfache Verlinkung



Funktion im Basis-Modul enthalten

UNFALLANZEIGE	
1 Name und Anschrift des Unternehmens	
2 Unternehmensnummer des Unfallversicherungsträgers	
3 Empfänger	
4 Name, Vorname des Versicherten	
5 Geburtsdatum	
6 Straße, Hausnummer	
7 Geschlecht	
8 Staatsangehörigkeit	
9 Leiharbeiter	
10 Auszubildender	
11 Ist der Versicherte	
12 Anspruch auf Entgeltfortzahlung besteht für	
13 Krankenkasse des Versicherten (Name, PLZ, Ort)	
14 Tödlicher Unfall	
15 Unfallzeitpunkt	
16 Unfallort (genaue Orts- und Straßenangabe mit PLZ)	
17 Ausführliche Schilderung des Unfallherganges (Verlauf, Bezeichnung des Betriebsteils, ggf. Beteiligung von Maschinen, Anlagen, Gefahrstoffen)	
Die Angaben beruhen auf der Schilderung	
18 Verletzte Körperteile	
19 Art der Verletzung	
20 Wer hat von dem Unfall zuerst Kenntnis genommen? (Name, Anschrift des Zeugen)	
21 Name und Anschrift des erstbehandelnden Arztes/Krankenhauses	
22 Beginn und Ende der Arbeitszeit des Versicherten	
23 Zum Unfallzeitpunkt beschäftigt/tätig als	
24 Seit wann bei dieser Tätigkeit?	
25 In welchem Teil des Unternehmens ist der Versicherte ständig tätig?	
26 Hat der Versicherte die Arbeit eingestellt?	
27 Hat der Versicherte die Arbeit wieder aufgenommen?	
28 Datum	
Unternehmer/Bevollmächtigter	
Betriebsrat (Personalrat)	
Telefon-Nr. für Rückfragen (Ansprechpartner)	

Formular zum Erstellen eines Dienstwunsches für die Mitarbeiter

Möglichkeit die eigenen Dienstwünsche zu verwalten

Über Ticketsystem Möglichkeit Dienstwünsche zu genehmigen und abzulehnen

Listenansicht aller Dienstwünsche



## Berücksichtigung Ihrer Wünsche für die Dienstplangestaltung

Bitte beachten Sie, dass Sie Ihre Wünsche immer ab dem 16. eines Monats bis zum 15. des Folgemonats für den darauf folgenden Monat eingeben können.

Beispiel: Wünsche für den Zeitraum Dezember geben Sie bitte zwischen 16.Oktober und 15. November ein.

### Meine Wünsche

Datum von	Grund	Status
15.06.2017	Arzt-Termin	

### Mitarbeiterwünsche

Datum von	Mitarbeiter	Grund	Bemerkung FM	Status
01.09.2019	Müller, Annette	Frei		
01.09.2019	Schulze, Dieter	Frei		
31.08.2019	Herger, Lothar	Wegen Konzert		

Gesamt: 7158

1 2 3 4 5 > >>

⊕ neu

Formular zum Anlegen eines Tätigkeitsnachweis über Hausmeisterarbeiten

Listenansicht

Druckfunktion

Über das Ticketsystem besteht die Möglichkeit Tätigkeitsnachweise zu genehmigen und abzulehnen.



## Hausmeister Tätigkeitsnachweis

Bitte tragen Sie den Tätigkeitsnachweis für Hausmeisteraufgaben ein!

von  bis

Meine Tätigkeiten

Datum	Tätigkeiten	Bemerkung	Status
-------	-------------	-----------	--------

Tätigkeiten

Datum	Mitarbeiter	Tätigkeit	Bemerkung	Status
-------	-------------	-----------	-----------	--------

04.07.2019	Bauer, Herbert	Reinigungsarbeiten, Technischen Dienst, Außenarbeiten, Haltestelleneinrichtung	Reinig. BBhf., Umleitungsinfos ausgehängen, Reinig. Transporter, Werkstattarbeiten, Unkraut im BH entfernt.	
04.07.2019	Siebert, Jürgen	Reinigungsarbeiten, Mäharbeiten		

<b>03.07.2019</b>	<b>Bauer, Herbert</b>	<b>Reinigungsarbeiten, Technischen Dienst, sonstiges</b>	<b>Reinig. BBhf.,</b>	<b>genehmigt</b>
-------------------	-----------------------	--	-----------------------	------------------

<b>Ersteller</b>	
<b>Erstelldatum</b>	03.07.2019 10:30
<b>Datum</b>	03.07.2019
<b>Dienst</b>	
<b>Tätigkeiten</b>	Reinigungsarbeiten, Technischen Dienst, sonstige Kleinarbeiten
<b>Bemerkung</b>	Reinig.BBhf.,Werkstattarbeiten,Reinig.Ölabscheiderfilter u.Waschhalle,MWW von 13:30-14:45.
<b>von - bis</b>	05:59 Uhr - 16:56 Uhr
<b>Arbeitszeit/Pause</b>	08:57h / 02:00h
<b>Bemerkung FM</b>	O.K.
<b>Status</b>	genehmigt

Gesamt: 2397

1 2 3 4 5 > >>

Übersicht über die vom Fahrer übermittelten Kassenstände

Möglichkeit den persönlichen Kassenstand zu überprüfen

Suchfunktion nach Datumsbereich

Listenansicht aller Buchungen

Benötigt individuelle Schnittstelle zum Import der Kassenstände, Schnittstellen-Entwicklung nach Aufwand

## Fahrerkontoführung

Hier finden Sie Ihre aktuellen Kontostände.

Stand: 16.07.2019 14:03

Datum	Mitarbeiter	Betrag	Buchungstext	Saldo
10.07.2019	Jürgen Arnoldt	-50,10 €	Verkaufsschicht 2610 (G): 10.07.2019 08:51:00 - 10.07.2019 12:51:00	0,10 €
16.07.2019	Heiko Arnoldt	-4,10 €	Verkaufsschicht 2498 (G): 16.07.2019 04:48:00 - 16.07.2019 12:46:00	-197,90 €
15.07.2019	Heiko Arnoldt	-212,50 €	Verkaufsschicht 267 (G): 15.07.2019 10:53:00 - 15.07.2019 19:11:00	-212,50 €
02.07.2019	Heiko Arnoldt	65,90 €	Einzahlung von Maschine PN Zahlungsgrund 01 Arnoldt, Heiko	0,00 €



Übersicht aller angebotene Fahrscheinarten einschließlich Beschreibung und Abbildung

Einteilung nach Kategorien

zeitlich begrenzt gültige Fahrscheine werden nach Ablauf ihrer Gültigkeit automatisch aus den Listen entfernt



Hier könnt ihr alle aktuellen Fahrscheine einsehen

Um euch einen optimalen Überblick über alle aktuell gültigen Fahrscheine zu geben, haben wir das komplette Fahrscheinsortiment hier hinterlegt. Dieses ist nach firmeneigenen und Fremdfahrscheinen sortiert. Zeitlich begrenzt gültige Fahrscheine werden nach Ablauf ihrer Gültigkeit automatisch aus den Listen entfernt.

Kategorie einschränken



SDM Dreitageskarte Familie Städtedreieck

Drei-Tages-Familien-Karten gelten für zwei gemeinsam fahrende erwachsenen Personen und alle eigenen Kinder bzw. Enkel.



SDM Dreitageskarte Gruppe Städtedreieck

Drei-Tages-Gruppen-Karten können von bis zu 5 gemeinsam fahrenden erwachsene Personen und alle eigenen Kinder bzw. Enkel genutzt werden.





Möglichkeit für alle Mitarbeiter Schäden/ Behinderungen an Haltestellen zu melden

Interaktive Haltestellensuche (Typeahead)

Listenansicht

Archivierungsfunktion für behobene Schäden

Prozessanbindung und Abarbeitung über Ticketsystem

Schaden/Behinderungen melden/bearbeiten

von  bis   Archiv (erledigt)

Datum	Haltestelle	Ersteller	Bearbeiter
28.06.2019	Friedhof	Frau Müller	Herr Kappauf
	<b>Ersteller</b>	Frau Sonja Müller	
	<b>Erstelldatum</b>	28.06.2019 08:28	
	<b>Datum</b>	28.06.2019	
	<b>Haltestelle</b>		
	<b>Bemerkung</b>	Haletsellenschild kaputt!	
	<b>Bearbeiter</b>		

Gesamt: 1



Einsicht in die Stundenkarten

Die Stundenkarten werden live als PDF je Mitarbeiter und Monat generiert

Als Datenbasis ist ein Excel-Import-Tool verfügbar

benötigt individuelle Schnittstelle zum Import der Stunden, Schnittstellen-Entwicklung nach Aufwand (alternativ Nutzung Standard-Excel-Format)



Um diese Dateien öffnen zu können benötigen Sie den kostenlosen Reader von Adobe. Hier können Sie sich dieses Programm herunterladen. [Download Adobe Reader](#)

Mitarbeiter

- Juni 2019
- Mai 2019
- April 2019
- März 2019
- Februar 2019
- Januar 2019
- Dezember 2018
- November 2018
- Oktober 2018
- September 2018
- August 2018
- Juli 2018
- Juni 2018
- Mai 2018
- April 2018
- März 2018
- Februar 2018
- Januar 2018

Bearbeitet am: 08.07.2019    bearbeitet von: **Stundenkarte Abrechnung für den Monat Juni 2019**  
 Personal-Nr.    Name:

Datum	Dienst	Von	Bis	unbez. Zeit	bezahlte Zeit	Nachtzusch 58	Sonntagszusch 59	Feiertagszusch 60	Dienstschi 61	RB 12	Nachtsch 310	Zuschlag L 30	Sonstiges 307	Umweltprämie	>8h	Überst. 25% 57	Auszahlung LA 56
01.06.2019	U																
02.06.2019	U																
03.06.2019	52212	06:10	16:32	3:55	6:27				7,00								
04.06.2019	52222	06:10	16:32	2:49	7:33				7,00								
05.06.2019	52232	06:10	16:32	4:00	6:22				7,00								
06.06.2019	52242	06:10	16:32	3:55	6:27				7,00								
07.06.2019	52252	06:10	16:32	2:49	7:33				7,00								
08.06.2019	F																
09.06.2019	F																
10.06.2019	Diens				8:00												
11.06.2019	52322	06:00	17:12	3:55	7:17				7,00								
12.06.2019	52332	06:00	17:12	3:55	7:17				7,00								
13.06.2019	52342	06:00	17:12	2:44	8:28				7,00								
14.06.2019	52352	06:00	17:12	2:14	8:58				7,00								
15.06.2019	UP20													20			
16.06.2019	F																
17.06.2019	50512	05:29	16:58	4:00	7:29	0:31			7,00								
18.06.2019	50522	05:29	16:58	4:00	7:29	0:31			7,00								
19.06.2019	50532	05:29	16:58	4:00	7:29	0:31			7,00								
20.06.2019	50542	05:29	16:58	4:00	7:29	0:31			7,00								
21.06.2019	50552	05:29	16:58	4:00	7:29	0:31			7,00								
22.06.2019	F																
23.06.2019	50207	09:03	18:48	1:30	8:15		8:15										
24.06.2019	52412	06:20	17:16	2:13	8:43				7,00								
25.06.2019	52422	06:20	17:16	2:12	8:44				7,00								
26.06.2019	52432	06:20	14:45	2:13	6:12				7,00								
27.06.2019	52442	06:20	16:40	2:12	8:08				7,00								
28.06.2019	52452	06:20	14:45	2:13	6:12				7,00								
29.06.2019	F																
30.06.2019	F																
<b>Summe ist: 158:01 h</b>						2:35	8:15	0:00	133,00	0:00	0	0,00	0,00	20	20	0:00	0:00
<b>Summe gerundet + dezimal: 158,00 h</b>						2,50	8,25	0,00	0,00	0,00		0,00	0,00				0,00
<b>Saldo seit 01.01.2017:</b>						25:00	26:21	0:00	637,00	1200,00	1	0,00	0,00	40	113	21:30	0:00
<b>Summe Soll: 160:00 h</b>																	
<b>Stundenkonto Monat: -1:59 h</b>																	
<b>Stundenkonto Monat dez: -2,00 h</b>																	
<b>Stundenkonto Jahr gerundet + dezimal: -6,25 h</b>																	
<b>Tage mit Urlaub: 0 Tage</b>																	

Melden von Unfällen mit Angabe aller notwendigen Informationen (Beteiligte, Zeugen, Datum, etc.) inkl. Bilder-Upload (umfangreiches Schadensformular, Möglichkeit für Zwischenspeichern)

Listenansicht

Druckfunktion

PDF-Funktion - Erzeugung ausführliches standardisiertes Unfall- / Schadensmeldungsformular zur Vorlage beim Betriebsleiter



Unfallmeldung bearbeiten

von  bis

Unfallzeitpunkt	Fahrer/Kennzeichen	Unfall/Schaden	Werkstatttermin
15.07.2019 14:10		Schaden	
<div style="display: flex; justify-content: space-between;"> <span>✎ ✂ 🖨️</span> </div>			
	Unfalltag	15.07.2019	
	Unfallzeit	14:10	
	Reg.-Nr.		
	Linie		
	von Haltestelle		
	bis Haltestelle		
	Unfallort		
	Straße / Hnr.		
	Nebenstraße		
	Fahrbahnzustand	Asphalt, trocken	
	Witterung	Wolken	
	weitere beteiligte Fahrzeuge		
	Fahrer		
	Unfallfahrzeug		
	weitere beteiligte Personen		
	Schadensangabe	geringer Schaden	
	Fremdschaden		
	Altschaden		
	Eigene	Kratzer hinten	
	Bustyp	StadtBus	
	Reklame beschädigt?	nein	
	Betriebsmeister am Unfallort?	nein	
	Polizei?	nein	
	Schuldanerkenntnis	keiner	
	Aktenzeichen		
	Unfallursache		
	Unfallhergang	Ich schob den Bus an das Haltestellenschild	
	Verwarnter	keiner	

KomBus Verkehr GmbH, Postfach 93, 07352 Bad Lobenstein- Tel. 036651/631 0

Unfallmeldung /  Schadensmeldung

Datum: 16.07.2019 Reg.-Nr: \_\_\_\_\_

Unfallmelder Name / Vorname		Amtl. Kennzeichen unseres KFZ		
Datum	Uhrzeit	Linie	Fahrt Von Haltestelle	Nach Haltestelle
15.07.2019	14:10			
Unfallort	Straße, Hausnummer		Nebenstraße	
BH Saalfeld				

**Fahrbahnzustand**  
 Taetigkeiten  Asphalt  Pflaster  trocken  nass  verschmutzt  belaubt  vereist  verschnit

**Witterung**  
 Sonne  Wolken  Regen  Nebel  Sturm  Frost  Schneefall

**Anderer am Unfall beteiligte Fahrzeuge**  
 LKW  PKW  Bus  Krad  Moped  Sonstige

**Anderer am Unfall beteiligte Verkehrsteilnehmer**

Sachschaden (genaue Bezeichnung und Lage):  
 Fremde: \_\_\_\_\_  
 Altschaden? \_\_\_\_\_  
 Eigene: Kratzer hinten rechts oben

**KOM**  StadtBus  Regionalbus Reklame beschädigt:  ja  nein  
 War der Betriebsmeister am Unfallort?  ja  nein  
 Hat die Polizei den Unfall aufgenommen?  ja  nein  
 Polizei. Verwarnung:  mündlich  ja  nein  
 Gebührenpfl.  ja  nein

**Aktenzeichen:** \_\_\_\_\_  
 Verwarnter  der andere  selbst  
 Schriftl. Schuldanerkenntnis  der andere  selbst

umfangreiches Formular zum Auswerten einer Fahrerbegleitung

15 Einzelfragen mit Antwortmöglichkeiten "erfüllt / teilweise / nicht / ohne Wertung" und jeweils individueller Texteingabe-Option

Digitale Unterschriftsfunktion

Listenansicht aller Fahrerbegleitungen

Bogen kann direkt nach oder während der Fahrerbegleitung auf Mobilgerät erfasst werden (z.B. Tablet)



## Fahrerbegleitbögen

Datum\*

Uhrzeit von\*

Uhrzeit bis\*

Einsatzort\*

Fahrer\*

Fahrzeug\*

WOLKEN?\* (Wasser, Öl, Luft, Kraftstoff, Elektrik u...  
 Hinweis zur Wertung:  
 Sie erfüllen den Grundsatz: erfüllt, teilweise, nicht



Formular zum Erstellen von Mängeln an Fahrzeugen

Auswahlmenü aller Fahrzeuge, Datum, Beschreibung und Zugehörigkeit zum Unternehmensteil

Listenansicht aller angelegten Mängel



Fahrzeug\*

Leihbus

Unternehmensteil\*

Fremdunternehmen

Beschreibung

Voraussichtliche Abstellung (vom Werkstattleiter auszufüllen)

speichern »

**OFFICE**



Liste der Kontaktdaten aller Mitarbeiter und Abteilungs-Zugehörigkeit

Suchfunktion (Freitext)

Excel-Export

Druckliste „Fahrpersonal“

Druckliste „Verwaltung“

Telefonie-Links im Browser zur direkten Anruf-Funktion auf Mobilgeräten

Benötigt das Modul Mitarbeiterstammdaten, alternativ individuelle Import-Schnittstelle der Kontaktdaten (Abrechnung nach Aufwand)

## Übersicht Telefonnummern & Emailadressen

Hier finden Sie alle Telefonnummern und Emailadressen der Mitarbeiter

suchen »

XLS-Export
Übersicht
Übersicht Verwaltung

Personalnr.	Name, angestellt seit	Betriebsteil	Kontakt
3450	<b>Müller, Magdalena</b> 01.12.2002		Handy: <a href="#">[Redacted]</a> Handy privat: <a href="#">[Redacted]</a> Festnetz privat: <a href="#">[Redacted]</a>
3392	<b>Müller, Steve</b> 01.09.2006		Handy: <a href="#">[Redacted]</a> Handy privat: <a href="#">[Redacted]</a> Festnetz privat: <a href="#">[Redacted]</a>
2125	<b>Müller, Bernhard</b> 19.04.1979		Handy: <a href="#">[Redacted]</a> Handy privat: <a href="#">[Redacted]</a> Festnetz privat: <a href="#">[Redacted]</a>



Ordner für Dokumente können zu unterschiedlichen Themen in die Menüstruktur integriert werden

Download von Dokumenten

Editierbare Ordnerstruktur

Möglichkeit Ordner und Dokumente hinzuzufügen und hierarchisch anzulegen

Viele Modulbereiche beinhalten einen kostenlosen Dokumenten-Ordner



Home / Mühlenfähre

## Mühlenfähre

### Ihre offenen Tickets

- 206 überfällige Tickets
- 24 dringende Tickets
- 0 Tickets im Zeitlimit
- 83 Info-Tickets

Fahrerbereich >

Telefonverwaltung

**Mühlenfähre**

Mitarbeiterverwaltung >

Aus & Weiterbildung >

Informationen und Anwendungen >

Verkehrsplanung >

Management >

Aktuelles >

Betriebsrat >

Service >

Vorstand

Werkstatt >

LogOut

### Mühlenfähre

☐ Hinweisschilder Fähre ☒

☐ Fahrzeiten ☒

☒ **Neuen Ordner hier einfügen**



- Liste und Verwaltung aller Mitarbeiter mit allen Stammdaten
- Zusätzliche Informationen wie Betriebszugehörigkeit, Foto und Personalnummer
- Ausdruck eines einzelnen Mitarbeiterstammblasses
- Druckfunktion Mitarbeiterausweis/ Betriebsausweis (mit QR-Code, der auf Online-Version des Ausweises verlinkt)
- Direktes Bearbeiten der Mitarbeiterstammdaten und des Urlaubsanspruches
- Suchfunktion
- Excel-Export und Ausdruck der Liste



Pflichtfelder sind mit \* gekennzeichnet

Text   Ausgeschiedene

Name	Personalnr.	Abteilung	angestellt seit
Neckermann, Nils	3013	Fahrpersonal Saalfeld	21.02.2005
<div style="display: flex; justify-content: space-between;"> <div style="width: 20%;"> </div> <div style="width: 80%;"> <p><b>Name:</b> Herr Nils Neckermann</p> <p><b>Position:</b></p> <p><b>Personalnummer:</b></p> <p><b>Mitarbeiter seit:</b> 21.02.2005</p> <p><b>ausgeschieden am:</b></p> <p><b>Unternehmensteil:</b></p> <p><b>Abteilung:</b></p> <p><b>Monitoranzeige:</b></p> <p><b>Telefon intern:</b></p> <p><b>Kurzwahl:</b></p> <p><b>Telefon privat:</b></p> <p><b>Handy:</b></p> <p><b>RFID:</b></p> <p><b>Email:</b></p> <p><b>Email privat:</b></p> <p><b>Urlaubs-Grundanspruch:</b> 30 Tage</p> <p><b>Geburtstag:</b> 06.05.1958</p> <p><b>Geburtsort:</b></p> <p><b>Straße:</b></p> <p><b>PLZ/Wohnort:</b></p> <p><b>Arbeitsvertrag:</b> Vollzeit</p> <p><b>Teilzeitstunden:</b></p> </div> </div>			

## /// AUS- & WEITERBILDUNG ///



Liste mit Informationen für Auszubildende

## Informationsübersicht für Azubis

Alles Wissenswertes aus Ihrer Ausbildungsabteilung.

Datum	Titel
10.04.2018	Prüfungsvorbereitung IHK
07.12.2017	Jahresurlaub 3. Lehrjahr
31.01.2017	Urlaubsinfo 3. Lehrjahr
19.12.2016	Prüfungsvorbereitung 3. Lehrjahr BKF
15.03.2016	Prüfungsvorbereitung 2. Lehrjahr
08.06.2015	Fertigkeitsprüfung
19.01.2012	Tankgutschein 2012

Gesamt: 9



Kostenlos bei Lizenzierung eines anderen Aus- und Weiterbildungsmoduls

Download von Dokumenten für Azubis

Ordnerstruktur

## Ausbildungsdokumente

Hier finden Sie alle relevanten Dokumente für die Ausbildung.

- ☐ Aktuelle Gesetze
- ☐ Schulpläne / Turnuspläne
- ☐ Betrieblicher Turnusplan 1.Lehrjahr



Kostenlos bei Lizenzierung eines anderen Aus- und Weiterbildungsmoduls

Anmeldefunktion für Mitarbeiter

Verwaltung der Weiterbildungsmodule mit Kursbeschreibung und Übersicht aller angemeldeten Mitarbeiter

Ausdruck einer Liste aller für Kurse angemeldeten Mitarbeiter



## Termine und Buchungsmöglichkeit für Ihre persönliche Qualifikation

Hier erhalten Sie einen Überblick über die für Sie wichtigen Weiterbildungs- und Qualifikationsmaßnahmen mit der Möglichkeit der direkten Buchung zu Ihrem Wunschtermin.

Kurs	Schulungstermin	Anmeldungen	Status
<b>Modul 1 "Sicherheitstraining"</b>	<b>03.08.2019</b>	<b>20 von 20</b>	
<b>Titel</b>	Modul 1 "Sicherheitstraining"		
<b>Beginn/Ende</b>	03.08.2019 08:00 - 03.08.2019 16:00		
<b>Ort</b>			
<b>Inhalt</b>	<ul style="list-style-type: none"> <li>- Gefahrenlehre und Straßenverkehrsrecht</li> <li>- Fahrphysik und Vermeidungsstrategien</li> <li>- Neue Technologien ABS,ASR,EBS</li> <li>- Handlingsübungen und Fahrtechnik</li> <li>- Bremsen auf trockener Fahrbahn</li> <li>- Bremsen auf glatter Fahrbahn</li> </ul>		
<b>Status</b>	20 von 20		
<b>bisher angemeldet:</b>	Arnold, Ingrid Krause, Martin Lohmann, Ingrid Gerd Schmitt, Jörg Tietze, Lutz Hoffmann, Uwe Hoffmann, Dirk Hoffmann, Ingrid	Köhler, Michael Kullerbach, Stefan Schaller, Sebastian Herberich, Felix Herberich, Patrick Hoffmann, Marc	Kling, Pascal Schmidt, Karl Helm Gering, Bernd Richter, Michael Fuchs, Daniel Berger, Marco
Modul 4 "Lenk- und Ruhezeiten im Arbeitsalltag"	07.09.2019	10 von 10	
Modul 4 "Lenk- und Ruhezeiten im Arbeitsalltag"	14.09.2019	10 von 10	
Modul 2 "Markt und Image"	21.09.2019	8 von 20	
Modul 3 "Sicherheit für Fahrgast, Fahrer und Gepäck"	25.09.2019	20 von 20	
Modul 5 "Stress vermindern, Notfälle meistern"	28.09.2019	5 von 20	

Liste mit Links mit nützlichen Informationen für die Mitarbeiter



Kostenlos bei Lizenzierung eines anderen Aus- und Weiterbildungsmoduls

## Informationsportal

Hier finden Sie einige nützliche Links zu Informationen rund um den Straßenverkehr.

[Bundesamt für Güterverkehr](#)

[Berufsgenossenschaft für Transport & Verkehr](#)

[Gesetzestexte](#)

[Bundesministerium für Verkehr](#)

[Mitteldeutscher Omnibusverband](#)

[Kraftfahrtbundesamt Flensburg](#)

[Führerscheinstellen](#)

Liste mit Links zuständiger  
Führerscheinstellen für die Mitarbeiter



Kostenlos bei Lizenzierung  
eines anderen Aus- und  
Weiterbildungsmoduls

## Übersicht aller Führerscheinstellen

Hier finden Sie die für Sie zuständigen Führerscheinstellen.

Saalfeld / Rudolstadt

Saale-Orla Kreis

Ilmkreis

Vogtlandkreis

Sonneberg

Jena

Gera

Saale - Holzland Kreis

Greiz

## /// INFORMATIONEN & APPS ///





- Bereitstellung Bereitschaftsplan
- Suchfunktion (Datum)
- Druckfunktion



## Bereitschaftsplan KomBus - Gruppe

Zentrale Bearbeitung des Bereitschaftsplans

Um die Aktualität des Bereitschaftsplans zu gewährleisten, haben hier alle betreffenden Verantwortlichen der einzelnen Bereitschaftsabteilungen die Möglichkeit ihren Bereitschaftsplan selbst zu gestalten und zu aktualisieren.

von 
 bis

Woche	von - bis	Mitarbeiter	Bemerkung
27	01.07.2019 - 07.07.2019	Hauptbereitschaft: Personalplanung: FM / TL: Werkstatt SLF: Werkstatt LBS: EDV:	
28	08.07.2019 - 14.07.2019		
29	15.07.2019 - 21.07.2019		
30	22.07.2019 - 28.07.2019		
31	29.07.2019 - 04.08.2019		
32	05.08.2019 - 11.08.2019		
33	12.08.2019 - 18.08.2019		
34	19.08.2019 - 25.08.2019		



Bestellmöglichkeit von Berufskleidung mit Preis, Informationen zum Artikel und beispielhafter Abbildung

Übersicht aller getätigten Bestellungen

Kontingentverwaltung



Artikelliste (Bestellung möglich von 08.04.2019 bis 07.06.2019 23:59 Uhr)

Ihr Kontingent: 0,00 Euro

Artikel	Preis
<b>01 Damen Bluse Grit 1/1 Arm</b>	<b>14,90€</b>
<p><b>Artikelnummer</b> 4704565</p> <p><b>Bezeichnung</b> 01 Damen Bluse Grit 1/1 Arm</p> <p><b>Beschreibung</b> Modellbeschreibung: Hemdblusen-Kragen 1x Brusttasche Seitenschlitze 12 cm</p> <p>Material: 60% Baumwolle, 40% Polyester</p> <p>Farbe: blau Größenschlüssel: 32-56</p> <p>Preis: 14,90 €</p>	
02 Damen Bluse Kim 1/2 Arm	14,40€
05 Damen Polohemd Pia	18,90€
06 Damen Weste Tina	31,00€
07 Damen Pullunder Lena	25,50€
08 Damen Pullover Petra	29,50€
09 Damen Strickjacke Melissa	36,00€

Gesamt: 37

Download aller Dokumente die Inhalt der Fahrermappe sind



## Fahrermappe

Hier finden Sie die einzelnen Themen der aktuellen Fahrermappe zum Download.

1. Inhaltsverzeichnis - Allgemeine Beförderungsbedingungen - Telefonverzeichnis
2. Ticketbox - Digitales Kontrollgerät - Fahrerkontoführung - Sonderziele
3. [Linienübersicht](#)
4. [Haltestellenübersicht pro Linie](#)
5. [Haltestellenübersicht alphabetisch](#)
6. [Fahrscheinsortiment KomBus im Stadt- und Überlandverkehr](#)
7. [Tarife und Tarifbestimmungen der KomBus](#)
8. [Fahrscheinanerkennung](#)
9. [Verkehrsverbund Mittelthüringen \(VMT\) und Deutsche Bahn \(DB\)](#)
10. [VMT-Fahrgastinformationen](#)
11. [Schwerbeschädigtenausweis - Gesetzestexte - Betriebsordnung - Unfallformulare](#)

Hier finden Sie den VMT-Kontrollleitfaden für das Servicepersonal im Verkehrsverbund Mittelthüringen mit allen Fahrscheinmustern der Mitgliedsunternehmen als PDF- Datei

12. [VMT-Kontrollleitfaden](#)
13. [Fahrtkostenerstattung](#)
14. [Verpflegungsmehraufwendung](#)

Formular für Anwender von Fernbus-Fahrten für die Mitarbeiter

Druckfunktion



## Anmeldung für Fernbus-Fahrten

Hinfahrt ab  Rückfahrt ab   Archiv

### Meine Einträge

Hinfahrt	Rückfahrt	Erfassungsdaten
24.02.2017 13.00	24.02.2017 19.00	17.02.2017
18.02.2017 14.00	18.02.2017 20.00	15.02.2017

### Mitarbeitereinträge

Hinfahrt	Rückfahrt	Erfassungsdaten
26.07.2019 12:00	28.07.2019 12:00	27.05.2019 - Müller, Jochen
25.07.2019 10:45	28.07.2019 18:00	28.06.2019 - Breitenherd, Wolfgang
11.07.2019 12.30	16.07.2019 13.45	18.06.2019 - Limmrich, Marko

Gesamt: 104

1 2 3 4 5 > »

Formular zum Erstellen einer internen Mitteilung

Hinzufügen von Bildern oder Dokumenten sowie Auswahl der gewünschten Zielperson

Listenansicht



Suchtext

Datum	Titel
20.02.2017	<b>Verkehrsplaner-Meeting</b>
	<b>Verfasser</b> Frau Gisela Müller <b>Info</b> <b>Verkehrsplaner-Meeting</b> Jährliches Treffen der Thüringer Verkehrsplaner  <a href="#">testdokument.pdf</a>

Gesamt: 1

neu

Kalenderansicht mit wichtigen allgemeinen und internen Terminen



## Kalender

In dieser Kalender werden alle wichtigen Termine für KomBus hinterlegt.

Um die ganze Info zu sehen, bitte mit der Mouse über den jeweiligen Eintrag fahren.

- Ferien
- Feiertag

<
Juli 2019
>

	Mo	Di	Mi	Do	Fr	Sa	So
27	1	2	3	4	5	6	7
				Rudolstadt-Festival (erhöhter Personalbedarf)			
28	8	9	10	11	12	13	14
29	15	16	17	18	19	20	21
30	22	23	24	25	26	27	28
				Rudolstädter Konzertsommer (Nico Santos, Gregor Mey			
31	29	30	31	1	2	3	4
						Modul 1 "Sicherh	
32	5	6	7	8	9	10	11

- Formular zum Erstellen von Mitarbeiterfahrten
- Anmeldemöglichkeit an bestehenden Fahrten
- Such- und Filterfunktion
- Listenansicht



## Mitarbeiterbus

Bitte melden Sie sich rechtzeitig zur Nutzung des Mitarbeiterbusses an.  
Es ist unbedingt erforderlich sich bei Nichtteilnahme rechtzeitig abzumelden.

### Abfahrt 06:25 Uhr

Datum	Teilnehmerzahl	Fahrer	Telefon	Fahrzeug
Freitag, 05.07.2019	5 / 12	Herr Volker Günsche		Citroen
<b>Fahrt:</b> <span style="float: right; border: 1px solid #0070C0; padding: 2px 5px; border-radius: 3px;">+ für diese Fahrt anmelden</span> <b>Fahrer:</b> Herr Volker Günsche <b>Teilnehmer:</b>				
Montag, 08.07.2019	5 / 12	Herr Heiko Müller		Iveco
Dienstag, 09.07.2019	5 / 12	Herr Heiko Müller		Iveco
Mittwoch, 10.07.2019	4 / 12	Herr Heiko Müller		Iveco
Freitag, 19.07.2019	2 / 12	Herr Heiko Müller		Iveco

Gesamt: 19

### Anmeldung:

Fahrt  von  bis

als Fahrer anmelden abschicken

Download von Mitarbeiterzeitschriften

Suchfunktion

Listenansicht



## Mitarbeiterzeitung

Datum	Titel
15.07.2019	<b>Mitarbeitermagazin Juli 2019</b>
	<b>Erstellt am</b> 15.07.2019
	<b>Titel</b> Mitarbeitermagazin Juli 2019
	<b>Info</b> Ab sofort können Sie das Mitarbeitermagazin für Juli hier lesen.
	<b>Dokument</b> <a href="#">2019_07_15 - Mitarbeitermagazin.pdf</a>
	<b>Dateigröße</b> 653,33 kB
29.04.2019	Mitarbeitermagazin Mai 2019
08.04.2019	Mitarbeitermagazin April 2019
01.03.2019	2019_03 - Mitarbeitermagazin März
04.02.2019	Mitarbeitermagazin Februar 2019
07.01.2019	Mitarbeitermagazin Januar 2019

Gesamt: 53

1 2 3 > >>



Vorstellung neuer Mitarbeiter

Listenansicht



## Neue Mitarbeiter

Wir begrüßen unsere neuen Mitarbeiter.



Karsten Meyer

Praktikant

seit 01.07.2019



Wilhelm Müller

Aushilfe

seit 01.06.2019



Christa Gernrodt

Fahrpersonal

seit 04.03.2019



Klaus Bormann

Fahrpersonal

seit 01.02.2019

Möglichkeit über das Intranetportal einen sicheren Zugriff auf interne Web-Anwendungen zu ermöglichen

Individuelle Schnittstellenanpassung / Möglichkeit für Proxy-Lösung zum Relay des internen Systems nach Login



Übersicht zu Pressemitteilungen der Firma einschließlich Download

Suchfunktion

Listenansicht



## Pressemitteilungen

Das Neueste zum Thema Pressemitteilung können Sie hier nachlesen.

Datum	Titel
01.07.2019	01.07.2019
Erstellt am:	01.07.2019
Medium	
Titel	
Info	
Dokumente	

Formular für die Anmeldung einer privaten Werkstattnutzung

Suchfunktion

Druckfunktion

Listenansicht



## Werkstattbenutzung für Reparaturen an privaten Kfz

Im Unternehmen besteht die Möglichkeit Kleinreparaturen an privaten Kfz durchzuführen. Die Nutzung darf den geschäftlichen Reraturbetrieb nicht behindern! Für die Reparatur erforderliche Ersatzteile, Verbrauchsmaterialien sowie Öle und Schmierstoffe sind vom Eigentümer des Kfz's selbst zu stellen. (siehe auch [BVE 37](#))

Bitte beantragen Sie hier die Werkstattnutzung!

von  bis

### Meine private Werkstattnutzung

Datum	Ersteller	Betriebshof	Kennzeichen	Status
-------	-----------	-------------	-------------	--------

### Private Werkstattnutzung

Datum	Mitarbeiter	Betriebshof	Begründung Entscheidung	Kennzeichen	Status
-------	-------------	-------------	----------------------------	-------------	--------

04.07.2019	Florian, Markus	Bad Lobenstein		WZ 100 01	genehmigt
<div style="display: flex; align-items: flex-start;"> <div style="margin-right: 10px;"></div> <div> <p><b>Ersteller</b>  Florian, Markus</p> <p><b>Erstelldatum</b> 04.07.2019 08:06</p> <p><b>Datum</b> 04.07.2019</p> <p><b>Kennzeichen</b></p> <p><b>Betriebshof</b> Bad Lobenstein</p> <p><b>2.Mitarbeiter</b>  Ulrich, Rainer Bernd</p> <p><b>von - bis</b> 09:30 Uhr - 11:30 Uhr</p> <p><b>Status</b> genehmigt</p> <p><b>Bearbeiter</b>  Florian, Markus</p> </div> </div>					
02.07.2019	Rainer, Bernd	Werkstatt Saalfeld		WZ 100 01	genehmigt
01.07.2019	Rainer, Bernd	Werkstatt Saalfeld		WZ 100 01	genehmigt
26.06.2019	Ulrich, Rainer Bernd	LBS		WZ 100 01	genehmigt
21.06.2019	Ulrich, Rainer Bernd	LBS		WZ 100 01	genehmigt

Anlegen und Verwalten von Ressourcen  
(Räume, Fahrzeuge, etc.)

Reservieren von Ressourcen

Listenansicht





## Bestehende Reservierungen

In dieser Anwendung können Sie den Zugriff auf Ressourcen wie Räume, Fahrzeuge und Technik planen und verwalten. Tragen Sie Ihren Wunschtermin und die benötigte Ressource ein und Sie erhalten in Kürze eine Information zur Verfügbarkeit.

von 
 bis 
 Text 
🔍 suche

+ neu
☰ Ressourcen

Ressource	Beginn	Ende	Status
Pößneck (SLF-PV 151) Fähre	01.04.2019, 07:00 Uhr	31.10.2019, 16:00 Uhr	bestätigt
<div style="display: flex; align-items: flex-start;"> <div style="margin-right: 10px;">   </div> <div> <p><b>Ressource</b></p> <p><b>reserviert von</b> Montag, 1. April 2019 07:00 Uhr</p> <p><b>reserviert bis</b> Donnerstag, 31. Oktober 2019 16:00 Uhr</p> <p><b>Grund</b> Fährbetrieb</p> <p><b>Catering</b></p> <p><b>Status</b> bestätigt</p> <p><b>Verfasser</b> Herr Christian Munk</p> <p><b>Erfassungsdatum</b> 27.03.2019</p> <p><b>Bearbeiter</b> Herr Ralf Bachmann</p> </div> </div>			
<i>[faded]</i>	14.04.2019, 08:00 Uhr	31.12.2019, 08:00 Uhr	bestätigt
<i>[faded]</i>	02.07.2019, 08:00 Uhr	08.07.2019, 08:00 Uhr	bestätigt
<i>[faded]</i>	07.07.2019, 16:00 Uhr	08.07.2019, 09:00 Uhr	reserviert
<i>[faded]</i>	15.07.2019, 15:00 Uhr	15.07.2019, 23:00 Uhr	bestätigt

Gesamt: 122

1
2
3
4
5
>
»

Schwarzes Brett für Such- und Verkaufsangebote für Mitarbeiter

Anlegen neuer Einträge mit Beschreibung und Bildergalerie



Ihr schwarzes Brett für Angebote und Gesuche im Kollegenkreis.

Datum	Titel
07.07.2019	<b>Biete: Verstärker und Bass Box</b>
	<p><b>Verfasser</b> <small>Mani Oliver Tschirchke - Handy 017073432176 - Postfach</small></p> <p><b>Text</b> Verstärker einmal Blaupunkt GTA 2200 600Watt und einmal Michael Schumacher 400Watt mit Kabel und Bass Box zusammen 50,00€</p> <p><b>Bilder</b> </p>
19.06.2019	<b>Suche:</b> Kleintierkäfig
19.06.2019	<b>Biete:</b> E-Bike Pegasus
18.06.2019	<b>Biete:</b> Couchgarnitur
05.06.2019	<b>Biete:</b> Verkaufe HTC Ultra (Smartphone)
05.06.2019	<b>Biete:</b> Sony Xperia Z4 Tablet mit Simkartenslot

Gesamt: 21

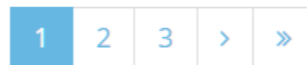

Übersicht der eigenen Urlaube (Anspruch, Resturlaub, genehmigter Urlaub)

Formular zum Beantragen von Urlaub

Jahresübersicht der genehmigten Urlaubstage nach Abteilung gruppiert

Aufgrund des hohen Individualisierungsgrades besteht ggf. der Bedarf für Customizing, Abrechnung erfolgt dann nach Aufwand



## Urlaubsübersicht

Zur besseren Planung ihres Urlaubs finden Sie hier den [Ferienkalender für Thüringen 2019](#).

Jahr

2018

suchen »

Grundurlaub: 24  
 Resturlaub Vorjahr: 24  
 beantragter Urlaub: 4  
 genehmigter Urlaub: 4  
 verfügbarer Urlaub: 38  
 (Resturlaub im 1. Quartal zu nehmen: 18)

Datum	Dauer	Typ	Status
01.03.2018 - 02.03.2018	2 Tage	Urlaub	genehmigt (verschoben)
Historie: Ereignis: <b>Urlaub beantragt</b> bearbeitet: 21.02.2018 Bearbeiter: <i>Stefanie Faust</i> Urlaub von - bis: 05.02.2018 - 07.02.2018 beantragt am: 21.02.2018 Typ: <b>Urlaub</b> Status: <b>beantragt</b>			
Ereignis: <b>Urlaub bearbeitet</b> bearbeitet: 21.02.2018 Bearbeiter: <i>Stefanie Faust</i> Urlaub von - bis: 21.02.2018 - 07.02.2018 beantragt am: 21.02.2018 Typ: <b>Urlaub</b> Status: <b>beantragt</b>			
Ereignis: <b>Urlaub verschoben</b> bearbeitet: 28.02.2018 Bearbeiter: <i>Ralph Bachmann</i> Urlaub von - bis: 01.03.2018 - 02.03.2018 beantragt am: 28.02.2018 Typ: <b>Urlaub</b> Status: <b>genehmigt</b>			
Ereignis: <b>Urlaub Status geändert</b> bearbeitet: 28.02.2018 Bearbeiter: <i>Ralph Bachmann</i> Urlaub von - bis: 01.03.2018 - 02.03.2018 beantragt am: 28.02.2018 Typ: <b>Urlaub</b> Status: <b>genehmigt</b>			
13.03.2018 - 16.03.2018	4 Tage	Urlaub	beantragt
02.04.2018 - 04.04.2018	2 Tage	Urlaub	genehmigt (verschoben)

Verwaltung der beantragten Urlaubstage mit Freigabeprozess

Listenansicht für Buchhaltung

Filtern nach Abteilung

Liste der beantragten Sonderurlaubstage

Aufgrund des hohen Individualisierungsgrades besteht ggf. der Bedarf für Customizing, Abrechnung erfolgt dann nach Aufwand

## Urlaubsverwaltung

Jahresübersicht

Übernahme Resturlaub

### Listen für Buchhaltung

Unternehmensteil

KomBus

Jahr

2019

Urlaubsliste

Sonderurlaub





- Formular zum Erstellen von Vorschlägen und Ideen für Mitarbeiter
- Bearbeitung der Vorschläge
- Listenansicht



Ideen die uns vorwärts bringen.

Gute Ideen müssen nicht länger in Schubladen oder Köpfen verstauben. Teilen Sie uns Ihre Vorschläge mit und helfen Sie auf diese Weise, unser Unternehmen noch besser zu machen.

Datum	Titel	Vorschlagender	Status
20.05.2019	Bild für Mitarbeiter	Frau Schöberl	→ ✓
	<b>Vorschlagender</b>	Frau Margarete Schöberl	
	<b>Erfassungsdatum</b>	20.05.2019 00:00	
	<b>Titel</b>	Bild für Mitarbeiter	
	<b>Beschreibung Vorschlag</b>	Kann man es so einrichten, dass man in der Telefonverwaltung zu den Namen auch ein Bild desjenigen hat?	
	<b>bearbeitet am</b>	21.05.2019	
	<b>Bearbeiter</b>	Herr Mauchner	
	<b>Bemerkung Bearbeiter</b>	Wir sehen darin keinen Sinn.	
10.05.2019	Flackernde Aussenbeleuchtung BH Oettersdorf	Frau Hübner	→ ✓
08.05.2019	Mitteilung	Frau Hübner	→ ✓
09.04.2019	Neuer Dienst VH3	Herr Bernhart	→ ✓
09.04.2019	Löschung Einträge und Umleitungen	Herr Bernhart	→ ✓

Gesamt: 144

- 1 2 3 4 5 > »

⊕ neu

# /// VERKEHRSPLANUNG ///



Übersicht der Dienstplänen sortiert nach Dienstnummer

Download des gültigen Dienstes

Listenansicht

Suchfunktion



## Verkehrsplanung

Hier finden Sie eine Übersicht aller aktuellen Dienste. Um zu Ihrem Dienst zu gelangen, klicken Sie einfach auf den "download Button". Im Anschluss öffnet sich eine pdf-Datei.

Um direkt zu Ihrem Dienst zu gelangen können Sie auch die Suche benutzen.

Suchen >

Dienstnummer	gültig ab / geändert am
10106	01.04.2019 /
10106	19.08.2019 /
10107	01.04.2019 /
10107	19.08.2019 /
10113	08.07.2019 /
10123	08.07.2019 /
10133	08.07.2019 /
10143	08.07.2019 /
10153	08.07.2019 /
10206	01.04.2019 /

Gesamt: 3830

1 2 3 4 5 > »

Formular zum Melden von Fehlern  
(Linieninformationen, Fahrpreise, etc.)

Routine zur Bearbeitung der Meldungen

Druckfunktion

Listenansicht



## Zentrale Erfassung und Bearbeitung von Fehlerquellen

Hier tragen sie die Korrekturmeldungen zu fehlerhaften Fahrt und Linieninformationen, Fahrpreisen oder allgemeinen Dingen ein. Ihre Meldungen werden per Ticket an den Verantwortlichen weitergeleitet. Dieser weist einen Bearbeiter zu und gibt ein Bearbeitungsdatum vor. Nach Abarbeitung der Meldung erhalten sie eine Rückinformation per Infoticket zum Bearbeitungsstand.

In der Druckansicht können Sie alle Einträge nach Kategorie und Zeitraum filtern und ausdrucken.

Datum	Titel
12.02.2019	Einrichtung Rufbus D861xx
	<b>Ersteller</b>
	<b>Erstelldatum</b> 12.02.2019
	<b>Kategorie</b> Linie/Fahrt
	<b>Titel</b> Einrichtung Rufbus
	<b>Bemerkung</b> kein Bedarf
	<b>Linie</b> 132
	<b>Fahrt</b> 1+2
	<b>Bearbeiter</b>
	<b>bearbeiten bis</b> 22.02.2019
	<b>Bemerkung Bearbeiter</b> Zur nächsten Änderung der Linie 132 kann ich einen Bedarfshalt hinzufügen.
	<b>bearbeitet am</b> 18.02.2019
	<b>weitergeleitet am</b> 12.02.2019
	<b>letzte Kontrolle</b>
12.02.2019	Einfügen der Orte
12.02.2019	Bemerkung löschen
11.02.2019	Fahrpreis fehlt

Gesamt: 82

1 2 3 4 5 > »

neue

Übersicht drucken

Übersicht der Schulfahrpläne sortiert nach Bildungseinrichtung

Druckfunktion

Listenansicht



## Schulfahrpläne

Text

Titel	gültig ab	Bearbeitung
<a href="#">Schulfahrplan [blurred]</a>	09.12.2018	
<a href="#">Schulfahrplan [blurred]</a>	19.08.2019	
<a href="#">Schulfahrplan [blurred]</a>	27.05.2019	
<a href="#">Schulfahrplan [blurred]</a>	19.08.2019	
<a href="#">Schulfahrplan [blurred]</a>	09.12.2018	
<a href="#">Schulfahrplan [blurred]</a>	19.08.2019	
<a href="#">Schulfahrplan [blurred]</a>	30.09.2019	
<a href="#">Schulfahrplan [blurred]</a>	09.12.2018	
<a href="#">Schulfahrplan [blurred]</a>	19.08.2019	
<a href="#">Schulfahrplan [blurred]</a>	17.12.2018	
<a href="#">Schulfahrplan [blurred]</a>	19.08.2019	
<a href="#">Schulfahrplan [blurred]</a>	09.12.2018	
<a href="#">Schulfahrplan [blurred]</a>	19.08.2019	

Gesamt: 195

1 2 3 4 5 > »

- Download von Dokumenten
- Ordnerstruktur



Kostenlos bei Lizenzierung eines anderen Moduls der Verkehrsplanung

## Schulfahrpläne

Text

Titel	gültig ab	Bearbeitung
[blurred]	09.12.2018	
[blurred]	19.08.2019	
[blurred]	27.05.2019	
[blurred]	19.08.2019	
[blurred]	09.12.2018	
[blurred]	19.08.2019	
[blurred]	30.09.2019	
[blurred]	09.12.2018	
[blurred]	19.08.2019	
[blurred]	17.12.2018	
[blurred]	19.08.2019	
[blurred]	09.12.2018	
[blurred]	19.08.2019	

Gesamt: 195

1 2 3 4 5 > >>



# MANAGEMENT



Download von Dokumenten für die  
Managementabteilung

Ordnerstruktur



Kostenlos bei Lizenzierung  
eines anderen  
Management-Moduls

## Qualitäts- und Umweltmanagement

Hier finden Sie alle relevanten Dokumente der jeweiligen Mangementsparten der Kombus GmbH und ihrer Partnerunternehmen.

- Qualitätsmanagement
- Umweltmanagement
- Rechtsvorschriften
- Arbeitsschutz
- Datenschutz
- Finanzamt Dokumente
- Energiemanagement
- RIBAS
- Meldeschein
- Hinweise zu Sozialvorschriften im Straßenverkehr
- Managementprogramm
- Auditunterlagen



Formular zum Erstellen außergewöhnlicher Ereignisse nach Kategorien (Krankmeldung, Unfall, etc.)

Suchfunktion

Listenansicht



## Informationen zum Tagesablauf

Hier werden alle außergewöhnlichen Ereignisse während des Tagesgeschäfts erfasst.

Bei der Eingabe der entsprechenden Informationen legen sie eine Kategorie für die jeweilige Information fest. Diese Funktion entbindet Sie nicht von Ihrer direkten Informationspflicht gegenüber dem Verantwortlichen per Telefon.

neue Tagesmeldung erstellen

Datum	Meldung	Verfasser	Kategorie
08.07.2019	Krankmeldung Frau Jeske, Gisela	Frau Bormann	Krankmeldung
<div style="border: 1px solid #ccc; padding: 5px;"> <p> <b>Erstellt am:</b> 08.07.2019, 07:30</p> <p><b>Titel</b> Krankmeldung Frau Jeske, Gisela</p> <p><b>Verfasser</b> Susanne Dienemann</p> <p><b>Info</b></p> </div>			
08.07.2019	Krankmeldung Frau Röver, Martina	Frau Bormann	Krankmeldung
08.07.2019	Verkehrsunfall mit PKW	Herr Kippmann	Verkehrsstörung
08.07.2019	Krankmeldung Herr Kallwach, Dieter	Herr Kippmann	Krankmeldung

Gesamt: 3168

1 2 3 4 5 > »

Generator zum Erstellen von QR-Codes aus beliebigem Text oder URLs



## QR-Code-Generator

folgenden Text in QR-Code wandeln\*

QR-Code generieren



Verwaltung von Krankmeldungen für die Buchhaltung

Übersicht aller Krankmeldungen

Such- und Filterfunktion

Druckfunktion

Listenansicht



erkrankter Mitarbeiter\*

Kind krank

von\*

bis\*

Krankmeldung verbinden

keine Verbindung

Bemerkung

Krankenschein liegt vor

Krankenschein liegt der Buchhaltung vor

speichern

Zur Liste

# /// AKTUELLES ///



Formular zum Erfassen von Kundenfeedback

Suchfunktion

Listenansicht



Text  [suche](#)

Datum	Titel
02.07.2019	Lob
von Zetzmann, Michelle	Lieber Herr Berthold,
erschienen am: 02.07.2019	<p>Ich möchte mich bei Ihnen für die tolle Beratung bedanken, die Sie mir bei der Auswahl der richtigen Produkte und der Montagearbeiten leisten konnten. Ich bin sehr zufrieden mit dem Ergebnis und der Servicequalität. Ich würde mich freuen, wenn Sie mich bei weiteren Fragen unterstützen können. Vielen Dank für Ihre Mühe und Ihr Engagement. Mit freundlichen Grüßen, Michelle Zetzmann</p>
02.07.2019	Lob
07.06.2019	Lob

Gesamt: 140

1 2 3 4 5 > >>

[neuer Beitrag >](#)

Formular zum Erstellen von Informationen für Fahrer zu Umleitungen, Sperrungen, etc.

Archivierung alter Beiträge

Suchfunktion

Listenansicht



## Aktuelle Umleitungs- u. Fahrerinformationen

suche
neuer Beitrag »
Archiv »

Datum	Titel
<b>11.07.2019</b>	<b>Sperrung Karl-Marx-Straße Pößneck</b>
von Karsten Ruhmold erschieden am: 11.07.2019 verfällt am: 20.07.2019 	Vom 15.07.2019 - 19.07.2019 ist die Karl-Marx-Str. vom Abzweig Gutenbergstraße bis zur B 281 (Hst. Rosengarten) voll gesperrt. Umleitung erfolgt über Gutenbergstraße in beide Richtungen. Eine Ersatzhaltestelle wird höhe Talstraße aufgestellt. Bitte Informieren Sie unsere Fahrgäste.
<b>Tickets nicht gelesen:</b>	
	Mit freundlichen Grüßen
08.07.2019	Sperrung
05.07.2019	Sperrung
05.07.2019	Sperrung
04.07.2019	Vollsperrung

Gesamt: 1601

1 2 3 4 5 > »
neuer Beitrag »
Archiv »

- Formular zum Erstellen von internen Mitteilungen
- Auswahl der gewünschten Empfänger
- Archivierung alter Beiträge
- Suchfunktion
- Listenansicht



## Aktuelle Hausmitteilungen

suche
neuer Beitrag »
Archiv »

Datum	Titel	
04.07.2019	<b>Auszubildende zum Berufskraftfahrer legten erfolgreich ihre Abschlussprüfung ab Acht von neun Auszubildenden übernommen</b>	
von Camilla Bauer Leiterin Unternehmenskommunikation und Vertrieb  erschienen am: 04.07.2019 verfällt am: 30.09.2019  <b>Tickets nicht gelesen:</b>	Acht von neun Auszubildenden übernommen Alle unsere Auszubildenden im dritten Lehrjahr haben am Montag und Dienstag die anspruchsvollen Abschlussprüfungen mit sehr guten Ergebnissen bestanden und sind ab sofort Berufskraftfahrer im Personenverkehr!	
05.06.2019	Hausmitteilung an das Fahrpersonal und Servicecenter Schüler-Ferienticket und Schüler-Ferienticket Mini	



Formular zum Erstellen von externen  
Mitteilungen (z.B. Verkehrsverbund)

Auswahl der gewünschten Empfänger

Suchfunktion

Listenansicht



## Aktuelle VMT Mitteilung

Datum	Titel
20.05.2019	<b>VMT - Tarifzone 501 Neueinrichtung der VMT-Tarifzone 821</b>
von Michael Müller Mitarbeiter Service	Neueinrichtung der VMT-Tarifzone 821
erschienen am: 20.05.2019 verfällt am: 08.12.2019 	Nur zur Information!
<b>Tickets nicht gelesen:</b>	Bitte Anhang lesen. Mit freundlichen Grüßen Michael Müller Mitarbeiter Service
	<b>Dokumente:</b> <a href="#">doc00306520190520113720.pdf</a>
09.05.2019	VMT - Ferienticket Schüler - Ferienticket Thüringen 2019

Gesamt: 2



# /// BETRIEBSRAT ///



Vorstellung des Betriebsrats mit Bild, Informationen und Kontaktdaten



Kostenlos bei Lizenzierung eines anderen Betriebsrat-Moduls

## Mitglieder des Betriebsrates

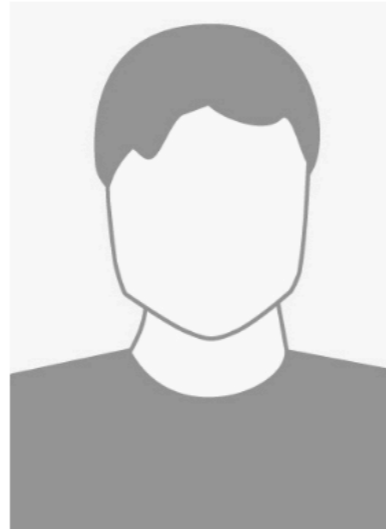

Bernd Hallbach  
Betriebsratsvorsitzender

Handy:  
Intern:  
E-mail:



Johannes Gollmann  
Mitarbeiter Werkstatt Saalfeld  
(stellv.  
Betriebsratsvorsitzender)

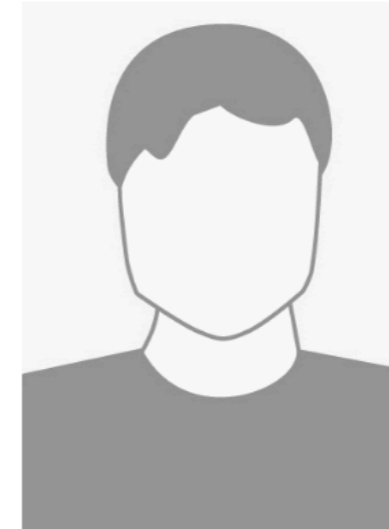

Werner Küster  
Busfahrer Mellenbach

Handy:

Beiträge des Betriebsrates

Formular zum Erstellen neuer Blog-Beiträge

Eingeschränkte Ansicht: Beiträge sind nur für die Mitarbeiter sichtbar, die freigeschalten wurden

Listenansicht



## Betriebsrat Blog

Hier können Sie die neuesten Nachrichten rund um den Kombus Betriebsrat einsehen.

(Dieser Bereich ist nicht sichtbar für GF, BL, FM, TL und Personalplaner)

(Freischaltung erfolgt durch den Betriebsratsvorsitzenden)

Datum	Titel
27.03.2019	Dienste (Neue Dienste)
	<b>Erstellt am:</b> 27.03.2019 <b>Verfasser:</b> <del>Personen</del> <b>Titel:</b> Dienste <b>Beitrag:</b> Neue Dienste
14.08.2018	Anfrage (Getränke)

Gesamt: 2

 neuen Blogbeitrag erstellen

Terminplanung für den Betriebsrat

Formular zum Erstellen neuer Termine mit Auswahl von Teilnehmer, Zeit und Ort

Hinterlegen von Dokumenten zu einzelnen Terminen

Druckfunktion



## Alle Termine fest im Griff

Hier können Sie Termine einsehen, verwalten und eigene Termine erstellen. Weiter haben Sie die Möglichkeit auszuwählen wen Sie zu Ihrem Termin einladen wollen.

Datum	Uhrzeit	Termin	Ort
04.07.2019	09:00	BR Sitzung	Oettersdorf Beratungsraum
<div style="display: flex; align-items: flex-start;"> <div style="margin-right: 10px;"> <span>✕</span> <span>✎</span> </div> <div> <p><b>Termin</b> 04.07.2019 • 09:00 - 04.07.2019 • 16:00</p> <p><b>Ort</b></p> <p><b>Titel</b> BR Sitzung</p> <p><b>Erfasser</b></p> <p><b>Info</b></p> <p><b>Frühstück</b></p> <p><b>Dokument</b> als PDF: <a href="#">Einladung Mitglieder.pdf</a></p> <p><b>Bestätigungen</b> <b>zugesagt</b> <b>zugesagt</b> <b>zugesagt</b> <b>zugesagt</b></p> </div> </div>			
21.06.2019	09:00	BR Sitzung	Beratungsraum (Groß)
21.06.2019	09:00	BR Sitzung	Beratungsraum (Groß)
22.05.2019	09:00	BR Sitzung	Beratungsraum (Groß)

Gesamt: 24

1 2 3 > »

📄 neu 🖨 Übersicht

Download von Dokumenten für Mitglieder des Betriebsrats

Interner geschützter Bereich nur für Mitglieder des Betriebsrats

Suchfunktion

Listenansicht



Kostenlos bei Lizenzierung eines anderen Betriebsrat-Moduls

## Interne Dokumente des Betriebsrates

Suchwort  alle Kategorien   Archiv

Datum	Titel
13.03.2019	<b>Aushang des Betriebsrats/zu seinen Sitzungen im</b> (Dezember 2018 - Februar 2019) <b>Erstellt am:</b> 13.03.2019 <b>Kategorie</b> Aushänge <b>Titel</b> Aushang des Betriebsrats <b>Info</b> zu seinen Sitzungen im Dezember 2018 - Februar 2019 <b>Autor</b> <b>Dokument</b> <a href="#">12_2018-02_2019 Aushang.pdf</a>
12.03.2019	Betriebsvereinbarung
11.01.2019	Ansprechpartner
10.12.2018	Ansprechpartner

Gesamt: 62

1 2 3 > »

# **/// RUFBUS ///**



- Formular für die Anfrage eines Rufbusses
- Verwaltung des Status der Anfrage
- Suchfunktion
- Druckfunktion
- Listenansicht
- Dient als Basismodul für Erweiterungen



Rufbus

von  bis

Reisedatum	Linie	Fahrt	Uhrzeit	Sub inform.	storniert
17.07.2019	L1	9	18:03	ja	nein
<div style="display: flex; justify-content: space-between;"> <div style="width: 30%;"> <p> Erfasser</p> <p>Reisedatum</p> <p>Uhrzeit</p> <p>Name</p> <p>Telefon</p> <p>Linie</p> <p>Fahrt</p> <p>ab Haltestelle</p> <p>bis Haltestelle</p> <p>Anzahl Personen</p> <p>Subunternehmer</p> <p>Subunternehmer wurde storniert</p> <p>letzte Bearbeitung am</p> </div> <div style="width: 65%;"> <p>17.07.2019</p> <p>18.03</p> <p>-</p> <p>L1</p> <p>9</p> </div> </div>					
14.07.2019	546				
14.07.2019	545				
14.07.2019	545				
12.07.2019	L1				

Gesamt: 5

Rufbus

Reisedatum\*

Uhrzeit\*

Name\*

Telefon

Linie\*

Fahrt\*

ab Haltestelle\*

bis Haltestelle\*

Anzahl Personen\*

Subunternehmer\*

Subunternehmer ist informiert

wurde storniert

wurde eingearbeitet

Formular für die Anfrage von Anmietung eines Fahrzeugs mit Fahrer

Detaillierte Erfassung der Hin- und Rückfahrten

Suchfunktion

Druckfunktion

Listenansicht

Erweiterung zum Grundmodul Rufbus



Kundennummer\*

Firma/Einrichtung

Name\*  Vorname\*

Straße\*

PLZ\*  Ort\*

Email\*  Telefon\*  Fax\*

Hinfahrt

Abfahrtsort* <input type="text"/>	Abfahrtsort Adresse* <input type="text"/>
Abfahrt Datum* <input type="text"/>	Abfahrt Zeit* <input type="text"/>
Zielort* <input type="text"/>	Zielort Adresse* <input type="text"/>

Rückfahrt

Abfahrtsort* <input type="text"/>	Abfahrtsort Adresse* <input type="text"/>
Abfahrt Datum* <input type="text"/>	Abfahrt Zeit* <input type="text"/>
Zielort* <input type="text"/>	

Personenzahl\*  Fahrstecke   Gepäck  Getränke/Verpflegung

Bustyp  Fahrerwunsch

Besonderheiten

[speichern](#) [drucken](#) [Tickets löschen](#) [zur Liste](#)



- Formular für die Anfrage eines Fahrradbusses
- Suchfunktion
- Druckfunktion
- Listenansicht
- Erweiterung zum Grundmodul Rufbus



## Fahrradbus

von  bis

Reisedatum	Linie	Fahrt	Dienst	informiert																												
22.07.2019	547	209	14413	ja																												
<table border="0"> <tr> <td><b>Erfasser</b></td> <td>Flora Marquardt-Wilke</td> </tr> <tr> <td><b>Reisedatum</b></td> <td>22.07.2019</td> </tr> <tr> <td><b>Uhrzeit</b></td> <td>12:53</td> </tr> <tr> <td><b>Name</b></td> <td>Flora Marquardt-Wilke</td> </tr> <tr> <td><b>Telefon</b></td> <td></td> </tr> <tr> <td><b>Linie</b></td> <td>547</td> </tr> <tr> <td><b>Fahrt</b></td> <td>209</td> </tr> <tr> <td><b>Dienst</b></td> <td>14413</td> </tr> <tr> <td><b>ab Haltestelle</b></td> <td>Probstzella, Bahnhof</td> </tr> <tr> <td><b>bis Haltestelle</b></td> <td>Gräfenthal, Markt</td> </tr> <tr> <td><b>Anzahl Räder</b></td> <td>1</td> </tr> <tr> <td>.</td> <td></td> </tr> <tr> <td>.</td> <td></td> </tr> <tr> <td>.</td> <td></td> </tr> </table>					<b>Erfasser</b>	Flora Marquardt-Wilke	<b>Reisedatum</b>	22.07.2019	<b>Uhrzeit</b>	12:53	<b>Name</b>	Flora Marquardt-Wilke	<b>Telefon</b>		<b>Linie</b>	547	<b>Fahrt</b>	209	<b>Dienst</b>	14413	<b>ab Haltestelle</b>	Probstzella, Bahnhof	<b>bis Haltestelle</b>	Gräfenthal, Markt	<b>Anzahl Räder</b>	1	.		.		.	
<b>Erfasser</b>	Flora Marquardt-Wilke																															
<b>Reisedatum</b>	22.07.2019																															
<b>Uhrzeit</b>	12:53																															
<b>Name</b>	Flora Marquardt-Wilke																															
<b>Telefon</b>																																
<b>Linie</b>	547																															
<b>Fahrt</b>	209																															
<b>Dienst</b>	14413																															
<b>ab Haltestelle</b>	Probstzella, Bahnhof																															
<b>bis Haltestelle</b>	Gräfenthal, Markt																															
<b>Anzahl Räder</b>	1																															
.																																
.																																
.																																
16.07.2019	302	33	40123	nein																												
14.07.2019	405	877	14107	ja																												

Gesamt: 466



Formular für die Anfrage von Gruppenfahrten (Schulen, Firmen, etc.)

Detaillierte Erfassung der Hin- und Rückfahrten sowie Begleitpersonen

Suchfunktion

Druckfunktion

Listenansicht

Erweiterung zum Grundmodul Rufbus



Text  von  bis

Hinfahrt	Rückfahrt	Schule/Einrichtung	Anzahl	Status
30.08.2019 09:40	30.08.2019 14:45	VMT		<input checked="" type="checkbox"/>
<div style="border: 1px solid #ccc; padding: 5px;"> <div style="display: flex; justify-content: space-between; align-items: center;"> <span> </span> <span>Erfassung <small>Herr Michael Guder</small></span> </div> <div style="margin-top: 5px;"> <p>Erfassungsdatum 02.07.2019</p> <p>Bearbeiter: <small>Herr Michael Guder</small></p> <p>Schule/Einrichtung VMT</p> <p>•</p> <p>•</p> <p>•</p> </div> </div>				
28.08.2019 09:40	28.08.2019 14:45	VMT		<input checked="" type="checkbox"/>
26.08.2019 09:40	26.08.2019 14:45	VMT		<input checked="" type="checkbox"/>
15.08.2019 08:33	15.08.2019 13:14		30	<input checked="" type="checkbox"/>
15.08.2019 10:06	15.08.2019 14:19		31	<input checked="" type="checkbox"/>
15.08.2019 09:30	15.08.2019		13	<input checked="" type="checkbox"/>

1 2 3 4 5 > >>

- Formular für die Anfrage eines Kombibusses
- Verwaltung des Anfrage-Status
- Suchfunktion
- Druckfunktion
- Listenansicht
- Erweiterung zum Grundmodul Rufbus



## KombiBus

Text  von  bis  🔍 suche

Versendetag	Linie	Fahrt	Schicht	Sender - Empfänger										
03.03.2015	820	17												
<div style="display: flex; align-items: flex-start;"> <div style="margin-right: 10px;"> <span>✎</span> <span>✓</span> <span>✓</span> </div> <div> <p><b>Absendetag</b></p> <p><b>Kundennummer</b></p> <p><b>Absender</b></p> <p><b>Empfänger</b></p> <p><b>Beladestelle</b></p> <p><b>Entladestelle</b></p> <p><b>Umladestelle</b></p> <table border="1" style="width: 100%; border-collapse: collapse;"> <thead> <tr> <th>Anz</th> <th>Bezeichnung</th> <th>Abholung</th> <th>Leergut</th> <th>Gewicht</th> </tr> </thead> <tbody> <tr> <td>1</td> <td>Kühlbox E2</td> <td>Grietgasse</td> <td>nein</td> <td>15</td> </tr> </tbody> </table> <p><b>Besond. Hinweise</b> Kühlkette einhalten.</p> </div> </div>					Anz	Bezeichnung	Abholung	Leergut	Gewicht	1	Kühlbox E2	Grietgasse	nein	15
Anz	Bezeichnung	Abholung	Leergut	Gewicht										
1	Kühlbox E2	Grietgasse	nein	15										
24.02.2015	820	210	88022											
17.02.2015	820	210	88022											

Gesamt: 13

1 2 > >>

🏠 neu 📄 Übersicht



Formular für die Anfrage eines Wanderbusses

Verwaltung des Anfrage-Status

Suchfunktion

Druckfunktion

Listenansicht

Erweiterung zum Grundmodul Rufbus



von  bis

Reisedatum	Linie	Personen	Uhrzeit	Sub inform.	storniert
04.08.2019	590	2	10:37	nein	nein
<div style="display: flex; align-items: flex-start;"> <div style="margin-right: 10px;"></div> <div> <p><b>Erfasser</b> [blurred]</p> <p><b>Reisedatum</b> 04.08.2019</p> <p><b>Uhrzeit</b> 10.37</p> <p><b>Name</b> [blurred]</p> <p><b>Telefon</b> 0174/9821098</p> <p><b>Linie</b> 590</p> <p><b>Fahrt</b> 701</p> <p><b>ab Haltestelle</b> Reitzengeschwenda</p> <p><b>bis Haltestelle</b> SLF, Bhf</p> <p><b>Anzahl Personen</b> 2</p> <p><b>Subunternehmer</b> [blurred]</p> <p><b>Subunternehmer ist informiert</b> nein</p> <p><b>wurde storniert</b> nein</p> <p><b>letzte Bearbeiter am</b></p> </div> </div>					
02.08.2019	590	2	16:00	nein	nein
12.07.2019	966	1	09:17	nein	nein
12.07.2019	590	2	09:00	ja	nein
12.07.2019	Linie 590	2	17:36	ja	nein

Gesamt: 35

1 2 3 4 > >>

# /// SONDERTICKETS ///



- Beinhaltet Schülerkundenkarten / ABO-Ticket / Zwei-Wege-Ticket
- Formular für das Anlegen eines Sondertickets
- Eingabe der Daten eines Antragstellers, Upload Passbild, Status des Tickets
- Auswahl der Tarifzone
- Suchfunktion
- Erstellen eines Template für den Ticketdruck
- Druckfunktion
- Listenansicht
- Dient als Basismodul für Erweiterungen

## Feenticket

Zeitraum von	Zeitraum bis	Haltestellen
12.08.2019 10:10	12.08.2019 12:40	Saalfeld Bahnhof -Saalfeld Feengrotten Saalfeld Feengrotten -Saalfeld Markt
<div style="display: flex; justify-content: space-between;"> <span> </span> <span>Erfasser <small>Max-Maria Hubert</small></span> </div> <p><b>Anzahl berechnete Personen</b> 24</p> <p><b>Hinfahrt am /Dienst</b> 12.08.2019 10:10 /D 19213</p> <p><b>Hinfahrt Abfahrt</b> Saalfeld Bahnhof</p> <p><b>Hinfahrt Ankunft</b> Saalfeld Feengrotten</p> <p><b>Rückfahrt am /Dienst</b> 12.08.2019 12:40 /D 18513</p> <p><b>Rückfahrt Abfahrt</b> Saalfeld Feengrotten</p> <p><b>Rückfahrt Ankunft</b> Saalfeld Markt</p> <p><b>ist storniert</b> nein</p> <p><b>ist eingearbeitet</b> ja</p> <p><b>ist abgelehnt</b> nein</p>		
08.08.2019 10:10	08.08.2019 14:10	Saalfeld, Bahnhof-Saalfeld, Feengrotten Saalfeld, Feengrotten-Saalfeld, Bahnhof
08.08.2019 10:40	08.08.2019 13:40	SLF, BBhf-SLF, Feengrotten SLF, Feengrotten-SLF, BBhf
07.08.2019 10:10	07.08.2019 14:40	Saalfeld Bahnhof -Saalfeld Feengrotten Saalfeld Feengrotten -Saalfeld Bahnhof

Gesamt: 218

1	2	3	4	5	>	»
---	---	---	---	---	---	---

neu	Übersicht
-----	-----------



Formular für das Anlegen eines Job-Tickets

Eingabe der Daten eines Antragstellers, Upload Passbild, Status des Tickets

Eingabe der Hauptfahrstrecke sowie die Firmendaten des Arbeitgebers

Suchfunktion

Erstellen eines Template für den Ticketdruck

Druckfunktion

Listenansicht

Erweiterung zum Grundmodul Sondertickets

## Job-Ticket

Text

Ticketnummer	Gültigkeit	Name, Vorname	gesperrt	Erfasser
19151	01.07.2019 - 30.06.2020	Luigi Merello		Frau Weber
		Ersteller: Frau Jenny Weber Erstelldatum: 28.06.2019 Name, Vorname: Luigi Merello Adresse: Am Mühlberg 14, 8000 Zug Rechnungsnummer: 519231 Gültig von - bis: 01.07.2019 - 30.06.2020		
19150	01.07.2019 - 30.06.2020	Luigi Merello		Frau Weber
19149	01.07.2019 - 30.06.2020	Luigi Merello		Frau Weber
19147	01.07.2019 - 30.06.2020	Luigi Merello		Frau Weber

Gesamt: 753

1 2 3 4 5 > >>



- Formular für das Anlegen eines Mobilitäts-Tickets
- Eingabe der Daten eines Antragstellers, Upload Passbild, Status des Tickets
- Upload von zusätzlichen Nachweisdokumenten
- Suchfunktion
- Erstellen eines Template für den Ticketdruck
- Druckfunktion
- Listenansicht
- Erweiterung zum Grundmodul Sondertickets



## Mobi-Ticket

suche

Ticketnummer	Gültigkeit	Name, Vorname	Erfasser
562	01.07.2019 - 31.12.2019	Kristina Joffe	Pro. Software
<div style="display: flex; justify-content: space-between;"> <span> </span> <div> <p><b>Ersteller</b> Kristina Joffe</p> <p><b>Erstelldatum</b> 11.07.2019</p> <p><b>gesperrt</b> nein</p> <p><b>Kundennummer</b> 562</p> <p><b>Vorname</b> joffe</p> <p><b>Name</b> Kristina</p> <p><b>Asylbewerber</b> nein</p> <p><b>Adresse</b> Untere Str. 111111111111</p> <p><b>Telefon</b></p> <p><b>E-Mail</b></p> <p><b>Gültigkeit</b> 01.07.2019 - 31.12.2019</p> <p><b>Dokument:</b> <a href="#">562.pdf Dokument ansehen</a></p> <p><b>ausgestellt am:</b> 01.07.2019</p> </div> </div>			
290	04.06.2019 - 30.11.2019	Luca Joffe	Pro. Software
3021	01.05.2019 - 31.07.2019	Anna Joffe	Pro. Software
2078	05.06.2019 - 31.08.2019	Anna Joffe	Pro. Software

Gesamt: 4033

1 2 3 4 5 > >>

- neu
- Übersicht
- XLS-Export



Formular für das Anmelden von Sonderfahrten bei Kooperationen mit Einrichtungen / Veranstaltungen

Detaillierte Erfassung von verschiedenen Hin- und Rückfahrten

Suchfunktion

Druckfunktion

Listenansicht

Erweiterung zum Grundmodul Sondertickets



## Feenticket

Zeitraum von	Zeitraum bis	Haltestellen
12.08.2019 10:10	12.08.2019 12:40	Saalfeld Bahnhof -Saalfeld Feengrotten Saalfeld Feengrotten -Saalfeld Markt
08.08.2019 10:10	08.08.2019 14:10	Saalfeld, Bahnhof-Saalfeld, Feengrotten Saalfeld, Feengrotten-Saalfeld, Bahnhof
08.08.2019 10:40	08.08.2019 13:40	SLF, BBhf-SLF, Feengrotten SLF, Feengrotten-SLF, BBhf
07.08.2019 10:10	07.08.2019 14:40	Saalfeld Bahnhof -Saalfeld Feengrotten Saalfeld Feengrotten -Saalfeld Bahnhof
02.08.2019 09:10	02.08.2019 13:10	SLF, BBhf-SLF, Feengrotten SLF, BBhf-SLF, Feengrotten
25.07.2019 09:10	25.07.2019 15:10	Saalfeld Bahnhof -Saalfeld Feengrotten Saalfeld Feengrotten -Saalfeld Bahnhof
18.07.2019 10:10	18.07.2019	Saalfeld / Busbahnhof-Saalfeld / Feengrotten Saalfeld / Feengrotten-Saalfeld / Busbahnhof
16.07.2019 10:10	16.07.2019 14:10	Saalfeld Bahnhof -Saalfeld Feengrotten Saalfeld Feengrotten -Saalfeld Bahnhof
06.07.2019 09:10	06.07.2019 12:44	Saalfeld Bahnhof -Saalfeld Markt Saalfeld Markt -Saalfeld Feengrotten

Gesamt: 218

1 2 3 4 5 > »

neu Übersicht

**/// SERVICE ///**



- Formular zur Erfassung von Kundenfeedback
- Routine zur Bearbeitung eines Feedbacks
- Suchfunktion
- Druckfunktion
- Listenansicht



## Beschwerde erfassen

Kategorie: nichts gewählt | von: | bis: | [suche](#)

Datum	Beschwerdetitel	abgeschlossen
02.07.2019	Fahrgast . ohne Zielschild	nein
<div style="display: flex; justify-content: space-between;"> <span> </span> </div> <p><b>Erfasser</b> Herr ...</p> <p><b>Bearbeiter</b> Herr ...</p> <p><b>erstellt am</b> 02.07.2019</p> <p><b>Beschwerde von</b> „ Fahrgast .</p> <p>Telefon: . Email: .</p> <p><b>Titel</b> ohne Zielschild</p> <p><b>Kategorie</b> sonstige Gründe</p> <p><b>Beschreibung</b> ...</p> <p><b>Bemerkungen Erfasser</b> ...</p> <p><b>weitere Angaben</b> ...</p>		
01.07.2019	Barbara Rosenstock Verantwortungsloses Verhalten der Busfahrerin	nein
01.07.2019	Frau Höflinger Unfreundlichkeit	ja
26.06.2019	Herr Müller Bus an Haltestelle vorbei gefahren	ja

Gesamt: 1263

1 2 3 4 5 > >>

[neu](#) [Übersicht drucken](#)

Bestellmöglichkeit von Arbeitsmitteln (z.B. Bürobedarf)

Übersicht aller getätigter Bestellungen



## Artikelliste

### Artikel

#### Aktendulis (Hefstreifen)



**Artikel** Aktendulis (Hefstreifen)  
**Beschreibung** 100Stk.



Ausweishüllen

Ausweishüllen A7

Beutelklammern

Bleistift

Gesamt: 65

1 2 3 4 > »

☰ Meine Bestellungen

- Formular zur Eingabe von Fundsachen
- Routine für die Bearbeitung eines Fundsachen-Vorgangs
- Bei Übergabe der Fundsache wird der Vorgang beendet und archiviert
- Listenansicht



## Verloren und gefunden

Vorgang offen
  an Eigentümer zurück gegeben
  Lager Schleiz
  ausgelagert/nicht mehr vorhanden
  alle anzeigen

nichts gewählt

nichts gewählt

Nr.	Datum	Titel	Center	Status	Erfasser
3141	08.07.2019	graues dünnes Jäckchen	PN		Frau Schöberl
		Erfasser: Frau Maggari Schöberl Titel: graues dünnes Jäckchen verloren am: 08.07.2019 Beschreibung: Marke: Vero Moda; Größe: M/L Kategorie: Kleidung Servicecenter: Servicecenter Pößneck Fundort: - Übergabedatum: Bemerkung: Lager:			
3136	05.07.2019	LBS Kinderjacke blau mit Minion	LBS		Frau Schöberl
3137	05.07.2019	LBS Capi schwarz mit Buchstabe F weiß	LBS		Frau Schöberl
3142	05.07.2019	weißes Capi mit Blumen drauf	PN		Frau Schöberl
3143	05.07.2019	grüne Kinderjacke	PN		Frau Schöberl

Gesamt: 443

# /// WERKSTATT ///



- Fahrzeugübersicht
- Status der Fahrzeuge
- Filter nach verschiedenen Werkstätten / Standorten
- Listenansicht
- Anbindung einer externen Software Management-Software wird nach Aufwand berechnet



## Werkstattliste

Fahrzeugübersicht

- Werkstattreserve
- Saafeid
- Rudolstadt
- Pößneck
- Mellenbach
- Bad Lobenstein
- Oettersdorf

Werkstatt Werkstattreserve	wieder Verfügbar	Reserve in Halle	Fahrdienst Fremd	vorb. Werkstatt
SLF-AB 123				
SLF-CD 123				
SLF-EF 123				
SLF-GH 123				
SLF-IJ 123				

» zum laufender Monat HU&SP

Full - HD Anzeige

Übersicht und Verwaltung aller Fahrzeuge

Bearbeitung und Einsicht in den Status der jeweiligen Fahrzeuge



Listenansicht



Verzeichnis

Suchwort

suche

Fahrzeug	Kennzeichen	Status
Ikarus IK 66 2		
 	<b>Fahrzeug</b> Ikarus IK 66 2 <b>Kennzeichen</b> <b>Fahrzeugart</b> Oldtimer <b>Unternehmensteil</b> <b>Standort</b> Rudolstadt <b>Sitzplätze</b> 25 <b>Stehplätze</b> 14 <b>Objektnummer</b> <b>Kostenstelle</b> <b>Hersteller</b> Ikarus <b>Typ</b> 66 <b>Fahrradträger</b> nein <b>Rollstuhlplatz</b> nein <b>Erstzulassung</b> <b>Notizen</b> Traditionsbus/ Aufbau 2007	
MAN, NeoPlan		
MAN, NeoPlan		
MAN, NeoPlan		

Gesamt: 319

1 2 3 4 5 > >>

 Neues Fahrzeug anlegen



Übersicht der sich im Einsatz befindenden Reservefahrzeugen

Druckfunktion

Listenansicht



## Gesamtübersicht des Einsatzes der Werkstattreserve

Um eine zeitlich begrenzte Ansicht zu drucken, stellen Sie das Datum von - bis ein und klicken auf Übersicht!

von  bis

Fahrzeug	Datum	Standort	Dienst
XXXXXX	Kein Einsatz		
XXXXXX	Kein Einsatz		
XXXXXX	Kein Einsatz		

**/// BUS-LAN ///**



Die bekannte Fahrermappe ist digital über das Fahrerdisplay im Bus abrufbar

Blätterbarer PDF-Katalog in einer definierten Ordnerstruktur

Benötigt Intranet-Modul



The screenshot shows a web interface for a digital driver map. At the top, there is a header with a book icon, the title 'Fahrermappe', and the subtitle 'Vorhandene Dokumente und Formulare'. A 'Home' button with a house icon is in the top right corner. Below the header, a message reads: 'Bitte wählen Sie für eine Dokumentenübersicht eine entsprechende Kategorie aus.' The main content area is divided into two columns. The left column contains two folder icons: 'Fahrermappe' with a blue background and a '14' badge, and 'Sonstige' with a grey background and a '0' badge. The right column lists 14 document categories, each with a document icon and text: 'Inhaltsverzeichnis - Allgemeine Beförderungsbedingungen - Telefonverzeichnis', 'Ticketbox - Digitales Kontrollgerät - Fahrerkontoführung - Sonderziele', 'Linienübersicht', 'Haltestellenübersicht pro Linie', 'Haltestellenübersicht alphabetisch', 'Fahrscheinsortiment KomBus im Stadt- und Überlandverkehr', 'Tarife und Tarifbestimmungen der KomBus', 'Fahrscheinanerkennung', 'Verkehrsverbund Mittelthüringen (VMT) und Deutsche Bahn (DB)', 'VMT-Fahrgastinformationen', 'Schwerbeschädigtenausweis - Gesetzestexte - Betriebsordnung - Unfallformulare', and 'VMT-Kontrollleitfaden'. A vertical bar with a blue gradient is on the right side of the interface.

Alle Dienstpläne sind digital über das Fahrerdisplay im Bus abrufbar

Durchsuchbare Dienstplanliste anhand der Dienstnummer

Benötigt Intranet-Modul



Dienstplan  
Suchen Sie nach Dienstplänen und sehen Sie diese ein.

Dienstnummer eingeben:

- Dienstnummer **10123**
- Dienstnummer **20123**
- Dienstnummer **30123**

Home

Anzeige von Informationen zum richtigen Verhalten im Notfall

Anzeige von Bereitschaftsinformationen mit Kontaktdaten

Benötigt Intranet-Modul



## Notfall

Informationen zum richtigen Verhalten im Notfall und Notfall-Kontakten.



- Warnblinkanlage schon beim Ausrollen des Fahrzeugs einschalten und dann eingeschaltet lassen, auf Autobahnen wenn möglich auf den nächsten Parkplatz rollen, sonst:
- Fahrzeug an den äußersten rechten Fahrbahnrand, wenn möglich auf die Bankette stellen.
- Lenkung zum Fahrbahnrand hin einschlagen, d.h. bei rechts abgestelltem Fahrzeug Lenkung nach rechts.
- Bei Dunkelheit oder schlechter Sicht Standlicht einschalten.
- Warnweste anziehen.
- Bei unmittelbarer Gefahr (Fahrzeugbrand, Gefahr durch auffahrende Fahrzeuge) die Insassen auffordern ruhig aber zügig auszusteigen und sich abseits der Fahrbahn, wenn vorhanden hinter der Schutzplanke, aufzuhalten.
- Warndreieck und andere Warneinrichtungen (Warnleuchte, tragbare Blinkleuchte) in ausreichender Entfernung aufstellen. Bedenken Sie die Geschwindigkeit des fließenden Verkehrs und eventuelle Sichteinschränkungen (z. B. Kurve, Kuppe).
- Wege nach Möglichkeit abseits der Fahrbahn, wenn vorhanden hinter der Schutzplanke, zurücklegen; falls nicht möglich: am äußersten Fahrbahnrand gehen und Blickrichtung stets zum fließenden Verkehr.
- Hilfe über Notrufsäule, Mobiltelefon herbeirufen. (Notruf: 112)
- Präzise Angaben machen, 5W-Regel beachten.
  1. Wo ist die Unfallstelle?
  2. Was ist passiert?
  3. Wie viele Personen sind verletzt?
  4. Welche Verletzungen?
  5. Warten auf Rückfragen
- Disposition informieren.
- Keinesfalls die Fahrbahn betreten, solange der Verkehr noch fließt.
- Ruhe bewahren und andere Beteiligte beruhigen.
- Hinweis: Notwendige Anweisungen an die Fahrgäste ruhig und sachlich geben um eine Panik zu vermeiden.

### Hauptbereitschaft

0123 456789  
Mustermann, Max

### EDV

0123 456789  
Mustermann, Max

### Personalplanung

0123 456789  
Mustermann, Max

### Werkstatt

0123 456789  
Mustermann, Max

Liste aller Mitarbeiter und deren Kontaktdaten

Suchfunktion

Benötigt Intranet-Modul



📖 **Telefonverwaltung**  
Suchen Sie nach Telefonnummern und weiteren Kontaktdaten.

Suchbegriff eingeben:

---

**Mustermann, Max** (Fahrpersonal)  
Handy: **0123 456789**  
Festnetz:  
FAX:  
Privat:  
Intern:

**Mustermann, Max** (Verwaltung)  
Handy: **0123 456789**  
Festnetz: **0123 456789**  
FAX:  
Privat:  
Intern: **123**

Home

Bei Anbindung an IBIS IP entstehen folgende Ausgabemöglichkeiten:

- Haltewunschtaaste
- Perlschurdaten
- Ziel der Fahrt

Blätterbarer PDF-Katalog in einer definierten Ordnerstruktur

Dient als Basis zur Integration des Werbemoduls



The display shows the following information:

- NÄCHSTE HALTESTELLE** (Next Stop): **Rendsberger Allee** (highlighted with a yellow 'H' icon)
- LINIE** (Line): **B1**
- NACHFOLGENDE HALTESTELLEN** (Following Stops):
  - Batix Corporation
  - Inkoweg Nord
  - Einkaufswalder Straße
- FÄHRT IN RICHTUNG** (Direction):
  - Batix Hauptbahnhof

The background of the display features a photograph of a road winding through a hilly landscape.

Ausgabe von Werbeanzeigen die im Intranet verwaltet werden

Benötigt das Modul Innenverlaufsanzeige

Erweiterung um Geokoordination möglich, dadurch können Werbeanzeigen nach Tageszeit und anhand Position des Busses eingeblendet werden

**B1**  
Preiskategorie  
Bei der einfachen Verwendung ohne Geokoordination

**A1**  
Preiskategorie  
Erweiterung um das Modul Geokoordination

**NÄCHSTE HALTESTELLE**  
**Rendsberger Allee**

**LINIE B1**

NACHFOLGENDE HALTESTELLEN

- Batix Corporation
- Inkoweg Nord
- Einkaufswalder Straße

FÄHRT IN RICHTUNG

- Batix Hauptbahnhof

**Jack Daniel's Tennessee Whiskey**  
verschiedene Sorten,  
35/40 % Vol.,  
0,7 Liter Flasche  
1 l = 22,84

**SUPERGEILE PREISE**

**15.99**  
~~18.99~~ -15%

**FRISCHEMARKT JÖRG APEL**  
Geöffnet Mo-Sa 7-21 Uhr

**EDEKA**



# /// TV ANZEIGE ///



Ausgabe der Tagesdienspläne auf TV-Monitoren

Bis zu Fünf Standorte in Basislizenz enthalten



Tagesdienstplan								Donnerstag, 01. August 2019/ 14:08 Tagesplan freigegeben am 01.08.2019 10:56	
Status	Name	Dienst	Kenn- zeichen	Betr.- Nr.	Frühdienst	Spätdienst	Bemerkung	Status	
▶		64				12:03 - 19:19		◀	
▶		43			03:12 - 12:49			◀	
▶		63			06:07 - 15:37			◀	
▶		55			05:35 - 15:50			◀	
		WHF			06:45 - 15:30				
▶		81			05:30 - 14:15			◀	
▶		30				11:19 - 19:40		◀	
▶		41			04:57 - 12:49			◀	
▶		27			04:54 - 10:59	14:36 - 16:54		◀	
▶		71			04:35 - 12:39			◀	
▶		25			05:29 - 10:00	13:19 - 17:33		◀	
▶		WHF			06:45 - 15:30			◀	
▶		01			05:42 - 15:52			◀	
▶		59			05:20 - 15:07			◀	
▶		11			04:09 - 11:43			◀	
▶		101			09:55 - 18:21			◀	
▶		13			05:09 - 12:35			◀	
		WH			06:00 - 14:45				
▶		45			04:44 - 12:26			◀	



# BX ADVANCED MOBILITY

ÖPNV: Integrationslösung für Verkehrsunternehmen

## MODULE UND FUNKTIONALITÄTEN

